



**CAMPEONATO DE ANDALUCÍA
INTERCLUBS DE PITCH AND PUTT
2020**

AM15



REAL CLUB
GUADALHORCE
GOLF

7 y 8 de diciembre

INFORMACIÓN
DE LA PRUEBA



Circuito de Andalucía InterClubs de Pitch and Putt 2020



7 y 8 de diciembre

AVISOS MUY IMPORTANTES

1.- Los jugadores y acompañantes deberán acudir al campo provistos de **mascarillas, gel desinfectante, guantes higiénicos, pañuelos desechables y una bolsita para los desperdicios higiénicos.**

2.- USO OBLIGATORIO DE MASCARILLAS

Los jugadores deberán hacer uso obligatorio de la mascarilla, quedando eximidos de esta obligación durante el juego en el campo y durante el entrenamiento en las zonas de prácticas.

En todo momento se mantendrá la distancia de **1,5 metros de distancia entre personas.**

Todos los asistentes, espectadores, entrenadores, acompañantes, oficiales, etc., incluso los que conviven en el mismo domicilio, mientras estén en el campo, están obligados a usar mascarillas en todo momento. En caso contrario serán invitados a abandonar el campo.

En la cafetería, restaurante y zonas privadas de la casa club se atenderán a las normas de la instalación deportiva.

En todos los lugares de uso común es **obligatorio** el uso de mascarilla.

3- Inmediatamente después de llegar al campo por primera vez, los jugadores y acompañantes deberán entregar, en el área de salida del primer hoyo, el **[Formulario de Localización Personal \(FLP\)](#)** a que hace referencia el **[Protocolo COVID-19 de la Real Federación Andaluza de Golf.](#)**

Ningún jugador podrá estar en el campo ni participar en la prueba sin haber cumplimentado antes este formulario.

PRESTE ESPECIAL ATENCIÓN A: Al no entregarse ningún documento, salvo la tarjeta de resultados, **el Comité NO proporcionará copia de FLP**, por lo que el jugador deberá acudir a la prueba con dicho documento impreso y cumplimentado.

Las normas del Protocolo COVID-19 rigen en todas las instalaciones de la competición, incluido campo, zona de prácticas, casa club y cualquier espacio adicional, tanto durante el juego de las jornadas de práctica y competición como en cualquier otro momento.

Por favor, tengan en cuenta que las normas de distancia interpersonal rigen igualmente para personas convivientes cuando están en espacios públicos.

4.- Durante esta Prueba **NO se entregará documentación en soporte físico** a los jugadores, con la única excepción de las tarjetas de juego. Tampoco se entregarán otros elementos, como lápices, etc.

5.- Siempre que el jugador manipule elementos de uso común (banderas, rastrillos, tarjetas, etc.) **se higienizará las manos** antes y después de la manipulación.

6.- Una vez finalizada la vuelta, la tarjeta de resultados será tratada, por el bando o jugador de acuerdo a las instrucciones que figuran en la última página de este documento. El lugar donde se deberá efectuar este proceso será el en el patio interior de la Casa Club (en las mesas habilitadas al efecto junto al salón de juntas-conferencias en el ala oeste de la Casa Club). La Oficina del Torneo estará ubicada en el mencionado salón de juntas-conferencias.

A continuación encontrará información importante relativa al torneo.



FORMULARIO DE
LOCALIZACIÓN PERSONAL
(FLP)



ANEXO 1 - FORMULARIO DE LOCALIZACIÓN PERSONAL (FLP) Y DECLARACIÓN RESPONSABLE

A ser completado por todos los participantes del evento.

Nombre y apellidos (tal como aparecen en el Pasaporte u otro Documento de Identidad):

Si se trata de un **caddie, entrenador personal o acompañante**, nombre del jugador que lo emplea:

Dirección durante la competición (calle/apartamento/ciudad/número postal/país):

Número de **teléfono**: _____

Correo electrónico: _____

Ciudades/Países que visitaste o donde estuviste en los últimos 14 días (además de en Andalucía):

En los últimos 14 días...

Nº	PREGUNTAS	SÍ	NO
1	¿Tuvo contacto cercano con alguien diagnosticado con la enfermedad COVID-19?		
2	¿Proporcionó atención directa a pacientes de COVID-19?		
3	¿Visitó o permaneció en un ambiente cerrado con algún paciente con la enfermedad COVID-19?		
4	¿Trabajó/estudió de forma cercana o compartiendo el mismo ambiente laboral o de clase con pacientes de COVID-19?		
5	¿Ha viajado con un paciente COVID-19 en cualquier medio de transporte?		
6	¿Ha vivido en la misma casa que un paciente COVID-19?		

En el caso de responder «sí» a uno o más apartados, por favor detalle datos sobre el lugar y el momento del contacto:

Nº	LUGAR	DESCRIPCIÓN

Le informamos de que los datos facilitados serán tratados por la Federación con la única finalidad de dar cumplimiento a su obligación en materia de protección y prevención de la salud pública en relación con el COVID-19. Dicha información será almacenada exclusivamente durante el plazo necesario para cumplir su finalidad. Si desea información ampliada en materia de protección de datos visite nuestra política de privacidad: <https://rfga.org/es/privacidad>

Esta información se podrá compartir con las autoridades locales de Salud Pública para permitir un rápido rastreo de contactos si un participante en el evento sufre la enfermedad COVID-19 o llegó en contacto con un caso confirmado

DECLARACIÓN RESPONSABLE

Mediante la firma del presente documento, el abajo firmante afirma haber leído, entendido y aceptado lo establecido en el Protocolo relativo a la protección de la salud en relación con el COVID-19 de la Real Federación Andaluza de Golf, teniendo pleno conocimiento y conciencia de que la práctica del deporte del Golf, tanto en los entrenamientos como en competición, implica un riesgo de contagio del COVID-19 del cual es consciente y acepta, practicando el deporte del golf de forma completamente voluntaria.

Firmado EI DEPORTISTA O TUTOR

En Guadalhorce Golf a 7 de diciembre de 2020



INFOGRAFÍA PROTOCOLO

PROTOCOLO COVID-19 INSTRUCCIONES AL JUGADOR

DE CONFORMIDAD CON EL PROTOCOLO COVID-19 DE LA REAL FEDERACIÓN ANDALUZA DE GOLF
Y EL PROTOCOLO DE COMPETICIONES DE LA RFEA, AECG, AEGG, AEdG Y PGA Spain



Normas básicas

DISTANCIA SOCIAL DE DOS PALOS Y SALUDOS

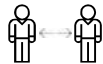

- Mantén en todo momento una distancia social mínima de 1,5 metros. (Se recomienda mantener la **distancia de dos palos**) y evita el contacto físico al saludar.

USO DE MASCARILLA



- Excepto durante el juego en el campo y durante el entrenamiento en zonas de práctica, **usa mascarilla**. Cuando estés jugando, si por algún motivo no puedes mantener la distancia social, **usa mascarilla**.

COMPARTIR EQUIPO E HIGIENIZACIÓN



- Lleva siempre contigo un bote de **gel higienizante**.
- Evita compartir equipo y cualquier otro material. En caso de tener que manipularlo, higienízate antes y después de su uso.

Antes y después de la vuelta

AUTOCHEQUEO, SÍNTOMAS Y FORMULARIO FLP



- Antes de acudir al campo realiza una **autoevaluación en busca de síntomas** (tos, fiebre, falta de aliento, etc.).
- Si estás sufriendo la enfermedad COVID-19 o tienes síntomas compatibles con la enfermedad, comunícalo de inmediato al comité de la prueba y **NO ACUDAS AL CAMPO**.
- Al registrarte en la competición tendrás que entregar el **formulario de localización personal** (FLP). Si no entregas el formulario, no podrás salir a jugar.

GESTIÓN DE LA COMPETICIÓN POR MEDIOS TELEMÁTICOS



- La gestión de la competición se realiza **por medios telemáticos**. Lo jugadores recibiréis la información (Reglas Locales, Posiciones de Bandera, horario de salida, clasificaciones, etc.) por vía telemática.
- El **tablón oficial de anuncios** es la página web de la competición en rfga.org. Consúltalo a menudo.

PRÁCTICA – CALENTAMIENTO



- Si fuese necesario para evitar aglomeraciones, te podremos **prohibir o limitar** el tiempo permitido para usar las **zonas de práctica** (campo de prácticas, chipping y putting green de prácticas, etc.) antes y después de la vuelta.

TARJETA DE RESULTADOS



- El comité entregará la tarjeta de resultados higienizada al jugador.
- El jugador anotará **sus resultados en su propia tarjeta** con la conformidad del marcador. El marcador nunca manipulará la tarjeta de resultados del jugador.
- Una vez terminada la vuelta, **marcador y jugador firmarán la tarjeta** y se higienizarán.
- La tarjeta de resultados se devolverá al Comité **por medios telemáticos** y la tarjeta física **se introducirá en el buzón** disponible en la oficina del torneo o donde indique el comité.
- Presta atención a las indicaciones del comité sobre el **procedimiento telemático** de entrega de tarjeta.

Durante la vuelta

BANDERAS Y OBJETOS ARTIFICIALES



- Te recomendamos patear con la **bandera colocada en el agujero**. En caso contrario, te recomendamos que solo un jugador del grupo la manipule, quien se higienizará antes y después de manipularla.
- Evita en lo posible tocar objetos artificiales. En caso contrario, higienízate antes y después de manipularlos.

BUNKERS Y RASTRILLOS



- Los búnkers no pierden su condición de búnker. La Regla 12 sigue en vigor. No es necesario tener reglas locales específicas para ellos.
- Alisa el búnker con tus pies** o con el palo. En caso de que haya rastrillos y los uses, higienízate antes y después de su uso.

EQUIPAMIENTO Y PALOS



- Salvo que sea imprescindible, **evita compartir**, prestar ni pedir prestado ningún tipo de **equipamiento** (palos, guantes, bolas, arregla-piques, tees, marcadores de bola, medidores de distancia, etc.). Todos los elementos que se utilicen para el juego, incluyendo carritos y bolsas de palos, serán manipulados exclusivamente por el jugador o su caddie. En caso de manipulación por otra persona, se higienizará antes y después de su uso.

TOCAR LA BOLA



- Se recomienda que el jugador sea el único que marque, levante, drope y reponga la bola dentro y fuera de green. **No deberías tocar otra bola** que no sea la tuya. En caso contrario, se higienizará antes y después de su manipulación.

MODALIDADES QUE COMPARTEN BOLA



- En las modalidades que comparten bola (Foursome, Greensome, Greensome-Chapman, etc.) te recomendamos que **la bola sea manipulada siempre por uno solo** de los jugadores. En caso contrario, usa gel higienizador cuando sea manipulada por uno y otro.

CADDIES



- Si llevas caddie, te recomendamos **que no manipule los palos y la bola**. En caso contrario, se higienizará antes y después de manipularlos.
- Caddie y Jugador (**incluso si son convivientes**) se mantendrán siempre a **1,5 metros** de distancia, o usarán, **ambos, mascarilla**.

PENALIZACIÓN POR INCUMPLIMIENTO INTENCIONADO



- Si el jugador o su caddie incumple intencionadamente cualquier directriz de este Protocolo adoptada por el Comité, incurre en la siguiente penalización:
 - Primera infracción: **Penalización General** (Dos golpes en Stroke Play o Pérdida del Hoyo en Match Play)
 - Siguiente infracción: **Descalificación** (y debería ser invitado a abandonar el campo)
- El acto accidental o no intencionado no supone infracción.





CLUBS – EQUIPOS INSCRITOS



CAMPEONATO DE ANDALUCÍA DE PITCH AND PUTT 2020



CLUBS – EQUIPOS INSCRITOS

Orden Hcp.	Jugador	Hcp.	Licencia	Nivel	Suma Hcp.
1	REAL GUADALHORCE CLUB DE GOLF C				3,9
	Jacobo Cestino Castilla	+ 3,1	AM20038515	S	
	Francisco Cabeza Balenzategui	1,0	AM00960888	Mid	
	Gonzalo Encuentra Seminario	2,6	AM15400260	S	
	Angel Gancedo Onieva	3,4	AM15695021	Mid	
2	ALHAURÍN GOLF HOTEL and RESORT				4,1
	Rocco-Paolo Repetto Taylor	+ 3,2	AMI5800511	J	
	James Ducker	1,1	AM22607027	M	
	Jose Antonio Quilis Seron	2,5	AM22360667	M	
	Gonzalo Rosa Manzanares	3,7	AM22770823	J	
3	LAURO GOLF A				8,8
	Alvaro Gomez De Linares	+ 2,5	AM83815525	I	
	Salvador Moreno Garrido	3,3	AM83813094	C	
	Pablo Moreno Garrido	3,6	AM83813095	C	
	Salvador Gonzalez Navarro	4,4	AM83819864	I	
4	REAL GUADALHORCE CLUB DE GOLF F				10,3
	Fernando Moreno Onieva	+ 0,8	AM15080633	Mid	
	Jose Maria Zamora Rodriguez	0,7	AM15029268	S	
	Ignacio Perez Vargas	2,8	AM60066601	Mid	
	Gonzalo Gross Bethencourt	7,6	AM15069630	Mid	

5	REAL CLUB DE CAMPO DE CÓRDOBA			10,8
	Jose Manuel Ortiz Arestoy	0,0	AM06701259	J
	Miguel Angel Crespín Guijarro	2,1	AM06886324	J
	Andrés Pastor Ayllón	4,3	AM00079487	S
	Juan De Dios Benítez Sillero	4,4	AM06296627	Mid
6	REAL CLUB DE CAMPO DE MÁLAGA			11,8
	Francisco Javier Carrere Lovera	1,6	AM01945774	S
	Gonzalo García Frías	1,9	AM01285772	Mid
	Alejandro Carrere Lovera	2,0	AM06053561	Mid
	Samuel Alejandro Galván Barranco	6,3	AM68883628	Mid
7	REAL GUADALHORCE CLUB DE GOLF B			16,7
	Guillermo Cervantes Pérez-Estrada	0,1	AM15618114	J
	Victor Leiva Mates	2,7	AM15791874	I
	Esteban Cervantes Pérez-Estrada	6,8	AM15811130	I
	Antonio Cervantes Pérez-Estrada	7,1	AM15700942	J
8	BENALMADENA GOLF A			18,8
	Juan Antonio Ruiz Batana	2,9	AM60319981	S
	Juan José Grande Roman	4,8	AMC8348813	Mid
	María Rodríguez Doblás	5,2	AMC8775172	S
	Pedro Rodríguez Cielos	5,9	AMH1285871	S
9	LAURO GOLF B			35,4
	Hugo Mulero Moreno	7,0	AM83904261	A
	Pablo Fernández Lumbreras	7,5	AM83894393	A
	Nicolas Alexander Otero Da Gama	9,8	AM83929597	I
	Massimo Maya	11,1	AM83918485	A
10	REAL GUADALHORCE CLUB DE GOLF A			' &,+
	Javier Alonso Martínez	7,2	AM15182315	S
	Jose Luis Gross Alesanco	7,5	AM15016723	S
	Julio Fernández Gil	10,5	AM15042958	S
	5b[Y` ; UbW\Xc `5f^cbU ' +ž)		AM15&' ') - &	S
11	LAURO GOLF F			47,4
	Jose Manuel Jiménez Fernández	6,3	AM83751819	J
	Pablo Azuaga González	9,6	AM83797217	J
	Javier García Ortiz	11,7	AM83969862	J
	Ángel Azuaga González	19,8	AM83797218	I

12	REAL GUADALHORCE CLUB DE GOLF E			51,1
	Blanca Hermana Salcedo	5,9	AM01192846	S
	M ^a Pilar Van Dulken Jimenez Lopera	13,4	AM15022547	S
	Jun Mori	13,6	AM01205798	S
	Yolanda Schimpf Molina	18,2	AM15095602	S
13	LAURO GOLF E			54,6
	Julio Gonzalez Bonilla	9,5	AM83941677	I
	Matthew Guedez Rath	11,5	AM83965336	I
	Jose Francisco Perez Santiago	13,3	AM83807804	C
	Esteban Guedez Karpati	20,3	AM83965332	C
14	LAURO GOLF D			59,0
	Francisco Javier Gomez Ponce	8,8	AM83168412	A
	Javier Gallego Rueda	9,9	AM83936784	B
	Gonzalo Gonzalez Navarro	18,5	AM83929408	B
	Jesus Vicente Pitarch Aguilar Tablada	21,8	AM83918640	A
15	REAL GUADALHORCE CLUB DE GOLF D			65,7
	Carolina Perez-estrada Cornejo	14,7	AM15264728	Mid
	Susana Lazarraga Garcia	15,2	AM15111524	S
	Maria Jose Valdelomar Rioboo	16,2	AM15112188	S
	M ^a . De Los Angeles Sanchez Mateos	19,6	AM15091662	S
16	REAL CLUB DE CAMPO DE MÁLAGA B			66,1
	Diego Blanco Fernandez	14,5	AM01137673	S
	Jesus Manuel Tortosa Burgos	15,3	AM01615363	S
	Alvaro Narbona Rubio	17,3	AM58913639	A
	Luis Miguel Narbona Medina	19,0	AM01209618	S
17	CLUB ZAUDIN GOLF			66,7
	Tomas Calero Campos	10,2	AM95182357	S
	Maria Luisa Carrere Lovera	13,9	AM95236657	S
	Carla Godino Triano	20,1	AM95347469	S
	Manuel Garcia De La Oliva	22,5	AM95895999	S
18	BENALMADENA GOLF B			66,7
	Juan Carlos Valencia Azcona	13,4	AMC8890072	S
	Juan Sanchez-Almohalla Lozano	16,8	AMC8064401	S
	Antonio Fernandez Sanchez	18,2	AMC8608976	S
	Antonio Aguilera Ruiz	18,3	AM60615943	S

RESERVA

19	LAURO GOLF C			79,0
	Rafael Fernandez Lumbreras	13,3	AM83884883	C
	Lucas Abolafia Aragonés	17,2	AM83900379	I
	Daniel Blanco Pastora	22,8	AM83887992	I
	Victor Blanco Pastora	25,7	AM83887826	I

Hándicaps a fecha de cierre de inscripción

Versión 0 /12/2020

K k '8 # . '8 . . .



CLASIFICACIONES



CAMPEONATO DE ANDALUCÍA INTERCLUBS DE PITCH AND PUTT 2020



CLASIFICACIÓN FOURBALL

Pos	Club	Bando	Jugador	C	Jugador	Res. Bando	Res. Equipo
1º	REAL CLUB DE CAMPO DE CÓRDOBA	1	A		Jose Manuel Ortiz Arestoy	47	97
			B		Miguel Angel Crespín Guijarro		
		2	C		Andrés Pastor Ayllón	50	
			D		Juan De Dios Benítez Sillero		
2º	REAL GUADALHORCE CLUB DE GOLF C	1	A		Jacobo Cestino Castilla	52	99
			B		Gonzalo Encuentra Seminario		
		2	C		Francisco Cabeza Balenzategui	47	
			D		Ángel Gancedo Onieva		
3º	ALHAURÍN GOLF HOTEL and RESORT	1	A		Rocco-Paolo Repetto Taylor	50	99
			B		Gonzalo Rosa Manzanares		
		2	C		James Ducker	49	
			D		Jose Antonio Quilis Seron		
4º	REAL GUADALHORCE CLUB DE GOLF A	1	A		Javier Alonso Martínez	49	101
			B		Jose Luis Gross Alesanco		
		2	C		Ángel Gancedo Arjona	52	
			D		Julio Fernández Gil		
5º	REAL GUADALHORCE CLUB DE GOLF F	1	A		Jose María Zamora Rodríguez	51	101
			B		Ignacio Pérez Vargas		
		2	C		Fernando Moreno Onieva	50	
			D		Gonzalo Gross Bethencourt		
6º	LAURO GOLF A	1	A		Alvaro Gómez De Linares	50	103
			B		Salvador Moreno Garrido		
		2	C		Pablo Moreno Garrido	53	
			D		Salvador González Navarro		
7º	REAL GUADALHORCE CLUB DE GOLF B	1	A		Guillermo Cervantes Pérez-Estrada	54	105
			B		Antonio Cervantes Pérez-Estrada		
		2	C		Victor Leiva Mates	51	
			D		Esteban Cervantes Pérez-Estrada		
8º	REAL CLUB DE CAMPO DE MÁLAGA A	1	A		Francisco Javier Carrere Lovera	52	105
			B		Gonzalo García Frías		
		2	C		Alejandro Carrere Lovera	53	
			D		Samuel Alejandro Galvan Barranco		
9º	BENALMADENA GOLF A	1	A		Juan Antonio Ruiz Batana	51	108
			B		Juan José Grande Roman		
		2	C		María Rodríguez Doblás	57	
			D		Pedro Rodríguez Cielos		
10º	LAURO GOLF B	1	A		Hugo Mulero Moreno	52	110
			B		Massimo Maya		
		2	C		Pablo Fernández Lumbreras	58	
			D		Nicolas Alexander Otero Da Gama		
11º	LAURO GOLF D	1	A		Francisco Javier Gómez Ponce	56	113
			B		Javier Gallego Rueda		
		2	C		Gonzalo González Navarro	57	
			D		Jesús Vicente Pitarch Aguilar Tablada		
12º	LAURO GOLF F	1	A		Jose Manuel Jiménez Fernández	57	113
			B		Pablo Azuaga González		
		2	C		Javier García Ortiz	56	
			D		Ángel Azuaga González		
13º	REAL CLUB DE CAMPO DE MÁLAGA B	1	A		Diego Blanco Fernández	57	115
			B		Jesús Manuel Tortosa Burgos		
		2	C		Alvaro Narbona Rubio	58	
			D		Luis Miguel Narbona Medina		
14º	BENALMADENA GOLF B	1	A		Juan Carlos Valencia Azcona	58	116
			B		Juan Sánchez-Almohalla Lozano		
		2	C		Antonio Fernández Sánchez	58	
			D		Antonio Aguilera Ruiz		
15º	REAL GUADALHORCE CLUB DE GOLF D	1	A		Carolina Pérez-Estrada Cornejo	57	119
			B		María José Valdelomar Rioboo		
		2	C		Susana Lazarraga García	62	
			D		Mª. De Los Angeles Sánchez Mateos		
16º	REAL GUADALHORCE CLUB DE GOLF E	1	A		Blanca Hermana Salcedo	58	119
			B		Mª Pilar Van Dulken Jiménez Lopera		
		2	C		Jun Mori	61	
			D		Yolanda Schimpf Molina		
17º	LAURO GOLF E	1	A		Julio González Bonilla	59	121
			B		Jose Francisco Pérez Santiago		
		2	C		Matthew Guedez Rath	62	
			D		Esteban Guedez Karpati		
18º	CLUB ZAUDIN GOLF	1	A		Tomas Calero Campos	61	137
			B		Manuel García De La Oliva		
		2	C		María Luisa Carrere Lovera	76	
			D		Carla Godino Triano		



HORARIOS DE SALIDA



CAMPEONATO DE ANDALUCIA INTERCLUBS DE PITCH AND PUTT 2020



HORARIOS DE SALIDA

Martes 8 de diciembre

Club	Jugador	Tee	Hora
REAL CLUB DE CAMPO DE CÓRDOBA	A	1	13:20
	B	1	13:10
	C	1	13:00
	D	1	12:50
REAL GUADALHORCE CLUB DE GOLF C	A	1	13:20
	B	1	13:10
	C	1	13:00
	D	1	12:50
ALHAURÍN GOLF HOTEL and RESORT	A	1	13:20
	B	1	13:10
	C	1	13:00
	D	1	12:50
REAL GUADALHORCE CLUB DE GOLF A	A	1	13:20
	B	1	13:10
	C	1	13:00
	D	1	12:50
REAL GUADALHORCE CLUB DE GOLF F	A	1	12:40
	B	1	12:30
	C	1	12:20
	D	1	12:10
LAURO GOLF A	A	1	12:30
	B	1	12:20
	C	1	12:10
	D	1	12:00
REAL GUADALHORCE CLUB DE GOLF B	A	1	12:40
	B	1	12:20
	C	1	12:10
	D	1	12:00
REAL CLUB DE CAMPO DE MÁLAGA A	A	1	12:40
	B	1	12:30
	C	1	12:10
	D	1	12:00
BENALMADENA GOLF A	A	1	12:40
	B	1	12:30
	C	1	12:20
	D	1	12:00

Club	Jugador	Tee	Hora
LAURO GOLF B	A	1	10:20
	B	1	10:10
	C	1	10:00
	D	1	9:50
LAURO GOLF D	A	1	10:20
	B	1	10:10
	C	1	10:00
	D	1	9:50
LAURO GOLF F	A	1	10:20
	B	1	10:10
	C	1	10:00
	D	1	9:50
REAL CLUB DE CAMPO DE MÁLAGA B	A	1	10:20
	B	1	10:10
	C	1	10:00
	D	1	9:50
BENALMADENA GOLF B	A	1	9:40
	B	1	9:30
	C	1	9:20
	D	1	9:10
REAL GUADALHORCE CLUB DE GOLF D	A	1	9:30
	B	1	9:20
	C	1	9:10
	D	1	9:00
REAL GUADALHORCE CLUB DE GOLF E	A	1	9:40
	B	1	9:20
	C	1	9:10
	D	1	9:00
LAURO GOLF E	A	1	9:40
	B	1	9:30
	C	1	9:10
	D	1	9:00
CLUB ZAUDIN GOLF	A	1	9:40
	B	1	9:30
	C	1	9:20
	D	1	9:00



COMITÉ Y ÁRBITROS



CAMPEONATO DE ANDALUCÍA DE PITCH AND PUTT 2020



7 y 8 de diciembre de 2020

COMITÉ DEL PRUEBA

D. RODOLFO MÓDENA GIUDIC

(RFGA)

[AMH1777427]

D. CARLOS RAMÓN DE FATA GONZÁLEZ

(RFGA)

[AM00222495]

D. JOSÉ MANUEL CRESPO SÁNCHEZ

(RFGA)

[AM11125373]

ÁRBITROS

D. EUGENIO ALISES RIPOLL

* PRINCIPAL *

(RFGA)

[AM04053785]

D. JOSÉ MARTÍNEZ ZARAGOZA

(RFGA)

[AM75136559]



INSTRUCCIONES USO DE INSTALACIONES



USO DE INSTALACIONES

Se ruega a los jugadores que hagan un uso prudente de las instalaciones, no permaneciendo en ellas más tiempo de lo indispensable.

Deben evitarse las aglomeraciones de personas. Durante su estancia en las instalaciones se mantendrá en todo momento la distancia de seguridad recomendada de dos pasos con un mínimo absoluto de 1,5 metros.

Por favor, extremen las medidas de higiene personal y respiratoria; laven las manos frecuentemente.

En caso de considerarse necesario, el Comité podrá restringir el uso de las instalaciones y/o asignar turnos para ello, lo que sería oportunamente anunciado.

CASA CLUB – 8:30 h. a 18:00 h.

OFICINA DEL TORNEO – 8:15 h. a 18:00 h.



INTERRUPCIÓN
SUSPENSIÓN
DEL JUEGO



#° Uh-\V° u\) - ° V) ° Qy#B @u-k#Q"o) - h h`

Las siguientes señales se usarán cuando se suspenda el juego:

INTERRUMPIR EL JUEGO INMEDIATAMENTE: UN TOQUE PROLONGADO DE SIRENA

Cuando el juego es suspendido por el Comité **debido a una situación peligrosa**, si los jugadores de un partido o grupo se encuentran entre el juego de dos hoyos, no deben reanudar el juego hasta que el Comité haya ordenado la reanudación del juego. Si están jugando un hoyo, **deben interrumpir el juego inmediatamente** y no reanudar el juego hasta que el Comité haya ordenado la reanudación del juego. Si un jugador no interrumpe inmediatamente el juego, está descalificado salvo circunstancias que justifiquen la no aplicación de la penalidad como está previsto en la Regla 5.7b.

Durante la suspensión del juego por situación peligrosa, no se usarán las áreas de práctica.

LOS JUGADORES PUEDEN MARCAR Y LEVANTAR SU BOLA Y DEBEN DIRIGIRSE INMEDIATAMENTE A LA CASA CLUB Y ESPERAR INSTRUCCIONES

INTERRUMPIR EL JUEGO: TRES TOQUES PROLONGADOS DE SIRENA, REPETIDOS

Si los jugadores en un partido o en un grupo están entre el juego de dos hoyos, no deben reanudar el juego hasta que el Comité haya ordenado la reanudación del juego. Si han comenzado el juego de un hoyo, pueden interrumpir el juego inmediatamente o continuar el juego del hoyo, siempre que lo hagan sin demora. Si los jugadores eligen continuar el juego del hoyo, están autorizados para interrumpir el juego antes de terminarlo. En cualquier caso, el juego debe interrumpirse después de terminado el hoyo.

LOS JUGADORES PUEDEN MARCAR Y LEVANTAR SU BOLA Y DEBEN PERMANECER EN EL CAMPO A LA ESPERA DE INSTRUCCIONES

REANUDAR EL JUEGO: DOS TOQUES CORTOS DE SIRENA

Se informará a los jugadores sobre cómo y cuándo se reanudará el juego. El juego debe ser reanudado desde donde fue interrumpido, incluso si la reanudación ocurre en un día posterior. Los jugadores deben reanudar el juego cuando el Comité haya ordenado la reanudación.

Antes de reanudar el juego, se instruirá a los jugadores para que vuelvan a sus posiciones en el campo y se proporcionará tiempo suficiente para ello. Si es posible, el Comité proporcionará también tiempo adicional para calentar.

Puede obtener más información sobre el procedimiento de suspensión y reanudación del juego en la Regla 5.7.



POSICIONES DE
..... BANDERA

CAMPEONATO DE ANDALUCÍA INTERCLUBS DE P&P 2020

POSICIONES DE BANDERA

7 de diciembre



Torneo:

**Campeonato de Andalucía
InterClubs de Pitch and Putt 2020**

Campo:

REAL CLUB GUADALHORCE GOLF

Fecha:

Lunes, 7 de diciembre de 2020

Hoyo	POSICION		
	Frente	Lado	Fondo Green
1	10	8 I	13
2	15	5 D	22
3	12	3 I	19
4	4	8 D	13
5	8	2 D	15
6	14	4 D	16
7	18	C	25
8	7	7 D	14
9	3	4 I	14

MEDIDAS EN PASOS

I = Izquierda

D= Derecha

CAMPEONATO DE ANDALUCÍA INTERCLUBS DE P&P 2020

POSICIONES DE BANDERA

8 de diciembre



Torneo:

**Campeonato de Andalucía
InterClubs de Pitch and Putt 2020**

Campo:

REAL CLUB GUADALHORCE GOLF

Fecha:

Martes, 8 de diciembre de 2020

Hoyo	POSICION		
	Frente	Lado	Fondo Green
1	3	6 D	13
2	7	C	22
3	14	3 D	19
4	6	7 I	13
5	8	3 I	15
6	9	5 I	16
7	7	3 I	25
8	9	5 I	14
9	9	4 D	14

MEDIDAS EN PASOS

I = Izquierda

D= Derecha



OTRA INFORMACIÓN DE INTERvS

FAQ - MODIFICACIONES DE HÁNDICAP EN LA MODALIDAD FOURBALL

¿Cómo contará el Four Ball (Mejor Bola)?

Puesto que el Sistema Mundial de Hándicap es un sistema de promedios, se necesita un resultado individual para añadirlo a la Ficha de Actividad del jugador, así que si se cumplen una serie de requisitos, la tarjeta del equipo se individualizará.

Para que un resultado en modalidad Four Ball (Mejor Bola) sea válido a efectos de hándicap, el resultado de la pareja debe ser de al menos 42 puntos. Luego se mirará qué jugador tiene al menos 9 hoyos y los hoyos vacíos se rellenarán con un punto y medio stableford a menos que el resultado de su compañero sea peor (en ese caso se rellenará con los puntos del compañero).

Una vez rellena la tarjeta, se suman los puntos (despreciando los posibles decimales) y se utiliza este resultado para calcular el Nivel Jugado.

Si nos apuntamos todos los resultados en cada hoyo mi compañero y yo, ¿nos contarán esos resultados para hándicap?

A efectos de contar el número de hoyos apuntados en la tarjeta, si ambos jugadores han apuntado su resultado para el mismo hoyo, sólo contará para aquel jugador con mejor resultado neto. Solo en caso de que el resultado neto de los dos jugadores sea igual, contará para los dos jugadores.

Esto se hace para evitar que los jugadores no quieran levantar bola cuando su resultado no puede mejorar el de su compañero y agilizar el ritmo de juego.



INSTRUCCIONES
ENTREGA DE
TARJETAS



Real Federación Andaluza de Golf

07/12/2020 Campeonato Andalucía Interclubs P&P

Para reducir el contacto físico con las tarjetas..

- 1 Confirma el resultado con tu marcador. Si hay un código qr en tu tarjeta, escanéalo con tu móvil o usa el que aparece a continuación



a) Si ves un qr en tu tarjeta, escanéalo b) Si no, usa el que tienes a la derecha o usa la URL: golg.es/xYVI3

golg.es/xYVI3

- 2 Sube foto de la tarjeta indicando jugador y marcador, y con las firmas de ambos

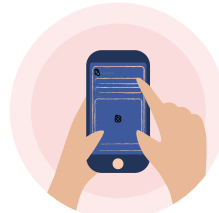

- 3 Deposita la tarjeta en la caja o buzón habilitados (imprescindible)



No olvides lavarte las manos