



Gran Premio Copa Maestranza 2020

Real Club Sevilla Golf. 19 y 20 de Septiembre

AVISOS IMPORTANTES

1.- MASCARILLAS: Los jugadores deberán acudir al campo provistos de **mascarillas** para su uso cuando no puedan mantener distancia de seguridad de dos palos, o como mínimo 1,50 metros. Dentro de la Oficina del Torneo será obligatorio el uso de mascarillas por parte de los jugadores. Los oficiales de la prueba deberán usarlas igualmente en las condiciones que marca la norma vigente.

Todas las personas, salvo jugadores (durante el juego en el campo o el entrenamiento en la zona de prácticas), deberán usar mascarillas en todo momento. De lo contrario serán invitados a abandonar el campo, la casa club, o la ceremonia de entrega de premios.

2.- DOCUMENTACIÓN A CUMPLIMENTAR: Inmediatamente después de llegar al campo por primera vez, los jugadores deberán entregar en la oficina del torneo el **Formulario de Localización Personal** a que hace referencia el Protocolo COVID-19 de la Real Federación Andaluza de Golf (se incluye en páginas posteriores).

Ningún jugador podrá estar en el campo sin haber cumplimentado antes este formulario. Los jugadores podrán estar sujetos a penalización en virtud de la regla 10.3c si su caddie incumple esta norma.

SE RUEGA A LOS JUGADORES QUE IMPRIMAN ESTE DOCUMENTOS Y LO CUMPLIMENTEN ANTICIPADAMENTE, ENTREGÁNDOLO EN LA OFICINA DEL TORNEO.

3. OTRA DOCUMENTACIÓN: Durante este campeonato **no se entregará documentación en soporte físico** a los jugadores, con la única excepción de las **tarjetas de juego** de cada día.

Las normas del Protocolo COVID-19 rigen en todas las instalaciones de la competición, incluido campo, zona de prácticas, casa club y cualquier espacio adicional, tanto durante el juego de las jornadas de práctica y competición como en cualquier otro momento.

Por favor, tengan en cuenta que las normas de distancia interpersonal rigen igualmente para personas convivientes cuando están en espacios públicos.

A continuación encontrarán INFORMACIÓN IMPORTANTE RELATIVA AL TORNEO:

- Formulario de Localización personal 3
- Infografía Protocolo COVID-19 5
- Horario de Uso de Instalaciones 8
- Interrupción del Juego. Plan de Evacuación10
- Instrucciones sobre la Entrega de Tarjetas de Juego12
- Posiciones de Banderas (SE ACTUALIZAN CADA NOCHE)15

Se recomienda a los jugadores que CONSULTEN DE NUEVO ESTA INFORMACIÓN CADA DÍA en la web del torneo puesto que durante la jornada de prácticas se incluirán las Reglas Locales para el Campeonato, y cada noche se mostrarán las Posiciones de Banderas de la jornada siguiente



FORMULARIO LOCALIZACIÓN PERSONAL



ANEXO 1 - FORMULARIO DE LOCALIZACIÓN PERSONAL (FLP) Y DECLARACIÓN RESPONSABLE

A ser completado por todos los participantes del evento.

Nombre y apellidos (tal como aparecen en el Pasaporte u otro Documento de Identidad):

Si se trata de un **caddie, entrenador personal o acompañante**, nombre del jugador que lo emplea:

Dirección durante la competición (calle/apartamento/ciudad/número postal/país):

Número de **teléfono**: _____

Correo electrónico: _____

Ciudades/Países que visitaste o donde estuviste en los últimos 14 días (además de en Andalucía):

En los últimos 14 días...

Nº	PREGUNTAS	SÍ	NO
1	¿Tuvo contacto cercano con alguien diagnosticado con la enfermedad COVID-19?		
2	¿Proporcionó atención directa a pacientes de COVID-19?		
3	¿Visitó o permaneció en un ambiente cerrado con algún paciente con la enfermedad COVID-19?		
4	¿Trabajó/estudió de forma cercana o compartiendo el mismo ambiente laboral o de clase con pacientes de COVID-19?		
5	¿Ha viajado con un paciente COVID-19 en cualquier medio de transporte?		
6	¿Ha vivido en la misma casa que un paciente COVID-19?		

En el caso de responder «sí» a uno o más apartados, por favor detalle datos sobre el lugar y el momento del contacto:

Nº	LUGAR	DESCRIPCIÓN

Le informamos de que los datos facilitados serán tratados por la Federación con la única finalidad de dar cumplimiento a su obligación en materia de protección y prevención de la salud pública en relación con el COVID-19. Dicha información será almacenada exclusivamente durante el plazo necesario para cumplir su finalidad. Si desea información ampliada en materia de protección de datos visite nuestra política de privacidad: <https://rfga.org/es/privacidad>

Esta información se podrá compartir con las autoridades locales de Salud Pública para permitir un rápido rastreo de contactos si un participante en el evento sufre la enfermedad COVID-19 o llegó en contacto con un caso confirmado

DECLARACIÓN RESPONSABLE

Mediante la firma del presente documento, el abajo firmante afirma haber leído, entendido y aceptado lo establecido en el Protocolo relativo a la protección de la salud en relación con el COVID-19 de la Real Federación Andaluza de Golf, teniendo pleno conocimiento y conciencia de que la práctica del deporte del Golf, tanto en los entrenamientos como en competición, implica un riesgo de contagio del COVID-19 del cual es consciente y acepta, practicando el deporte del golf de forma completamente voluntaria.

Firmado EI DEPORTISTA O TUTOR

En _____ a _____ de _____ de 20__



INFOGRAFIAS PROTOCOLO COVID-19

PROTOCOLO COVID-19 INSTRUCCIONES AL JUGADOR

DE CONFORMIDAD CON EL PROTOCOLO COVID-19 DE LA REAL FEDERACIÓN ANDALUZA DE GOLF
Y EL PROTOCOLO DE COMPETICIONES DE LA RFEG, AECG, AEGG, AEdG Y PGA Spain



Normas básicas

DISTANCIA SOCIAL DE DOS PALOS Y SALUDOS

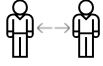

- Mantén en todo momento una distancia social mínima de 1,5 metros. (Se recomienda mantener la **distancia de dos palos**) y evita el contacto físico al saludar.

USO DE MASCARILLA



- Excepto durante el juego en el campo y durante el entrenamiento en zonas de práctica, **usa mascarilla**. Cuando estés jugando, si por algún motivo no puedes mantener la distancia social, **usa mascarilla**.

COMPARTIR EQUIPO E HIGIENIZACIÓN



- Lleva siempre contigo un bote de **gel higienizante**.
- Evita compartir equipo y cualquier otro material. En caso de tener que manipularlo, higienízate antes y después de su uso.

Antes y después de la vuelta

AUTOCHEQUEO, SÍNTOMAS Y FORMULARIO FLP



- Antes de acudir al campo realiza una **autoevaluación en busca de síntomas** (tos, fiebre, falta de aliento, etc.).
- Si estás sufriendo la enfermedad COVID-19 o tienes síntomas compatibles con la enfermedad, comunícalo de inmediato al comité de la prueba y **NO ACUDAS AL CAMPO**.
- Al registrarte en la competición tendrás que entregar el **formulario de localización personal** (FLP). Si no entregas el formulario, no podrás salir a jugar.

GESTIÓN DE LA COMPETICIÓN POR MEDIOS TELEMÁTICOS



- La gestión de la competición se realiza **por medios telemáticos**. Lo jugadores recibiréis la información (Reglas Locales, Posiciones de Bandera, horario de salida, clasificaciones, etc.) por vía telemática.
- El **tablón oficial de anuncios** es la página web de la competición en rfga.org. Consúltalo a menudo.

PRÁCTICA – CALENTAMIENTO



- Si fuese necesario para evitar aglomeraciones, te podremos **prohibir o limitar** el tiempo permitido para usar las **zonas de práctica** (campo de prácticas, chipping y putting green de prácticas, etc.) antes y después de la vuelta.

TARJETA DE RESULTADOS



- El comité entregará la tarjeta de resultados higienizada al jugador.
- El jugador anotará **sus resultados en su propia tarjeta** con la conformidad del marcador. El marcador nunca manipulará la tarjeta de resultados del jugador.
- Una vez terminada la vuelta, **marcador y jugador firmarán la tarjeta** y se higienizarán.
- La tarjeta de resultados se devolverá al Comité **por medios telemáticos** y la tarjeta física **se introducirá en el buzón** disponible en la oficina del torneo o donde indique el comité.
- Presta atención a las indicaciones del comité sobre el **procedimiento telemático** de entrega de tarjeta.

Durante la vuelta

BANDERAS Y OBJETOS ARTIFICIALES



- Te recomendamos patear con la **bandera colocada en el agujero**. En caso contrario, te recomendamos que solo un jugador del grupo la manipule, quien se higienizará antes y después de manipularla.
- Evita en lo posible tocar objetos artificiales. En caso contrario, higienízate antes y después de manipularlos.

BUNKERS Y RASTRILLOS



- Los búnkers no pierden su condición de búnker. La Regla 12 sigue en vigor. No es necesario tener reglas locales específicas para ellos.
- **Alisa el búnker con tus pies** o con el palo. En caso de que haya rastrillos y los uses, higienízate antes y después de su uso.

EQUIPAMIENTO Y PALOS



- Salvo que sea imprescindible, **evita compartir**, prestar ni pedir prestado ningún tipo de **equipamiento** (palos, guantes, bolas, arregla-piques, tees, marcadores de bola, medidores de distancia, etc.). Todos los elementos que se utilicen para el juego, incluyendo carritos y bolsas de palos, serán manipulados exclusivamente por el jugador o su caddie. En caso de manipulación por otra persona, se higienizará antes y después de su uso.

TOCAR LA BOLA



- Se recomienda que el jugador sea el único que marque, levante, drope y reponga la bola dentro y fuera de green. **No deberías tocar otra bola** que no sea la tuya. En caso contrario, se higienizará antes y después de su manipulación.

MODALIDADES QUE COMPARTEN BOLA



- En las modalidades que comparten bola (Foursome, Greensome, Greensome-Chapman, etc.) te recomendamos que **la bola sea manipulada siempre por uno solo** de los jugadores. En caso contrario, usa gel higienizador cuando sea manipulada por uno y otro.

CADDIES



- Si llevas caddie, te recomendamos **que no manipule los palos y la bola**. En caso contrario, se higienizará antes y después de manipularlos.
- Caddie y Jugador (**incluso si son convivientes**) se mantendrán siempre a **1,5 metros** de distancia, o usarán, **ambos, mascarilla**.

PENALIZACIÓN POR INCUMPLIMIENTO INTENCIONADO



- Si el jugador o su caddie incumple intencionadamente cualquier directriz de este Protocolo adoptada por el Comité, incurre en la siguiente penalización:
 - Primera infracción: **Penalización General** (Dos golpes en Stroke Play o Pérdida del Hoyo en Match Play)
 - Segunda infracción: **Descalificación** (y debería ser invitado a abandonar el campo)
- El acto accidental o no intencionado no supone infracción.



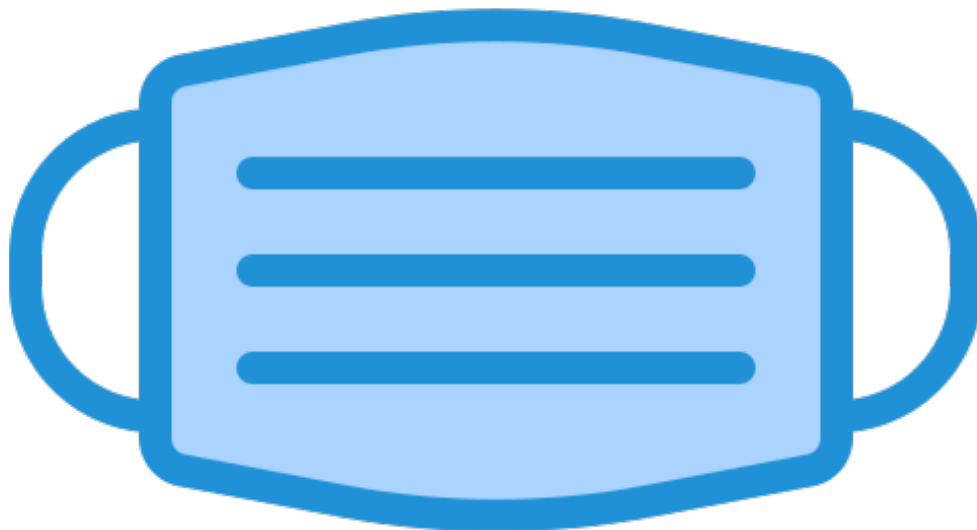

USO OBLIGATORIO DE MASCARILLAS

Los JUGADORES deberán hacer uso obligatorio de la mascarilla excepto durante el juego en el campo, entrenamiento en zona de prácticas, y zonas de cafetería y restaurante

TODOS los ASISTENTES, ESPECTADORES, ENTRENADORES, ACOMPAÑANTES, etc, incluso los que viven en el mismo domicilio, con las ÚNICAS EXCEPCIONES de jugadores, tanto mientras estén en el campo como durante la ceremonia de entrega de premios están obligados a usar mascarillas en todo momento. En caso contrario serán invitados a abandonar el campo o la zona de la ceremonia de entrega de premios.



HORARIO DE USO DE INSTALACIONES



HORARIOS DE USO DE INSTALACIONES

Se ruega a los jugadores que hagan un uso prudente de las instalaciones no permaneciendo en ellas más tiempo de lo indispensable.

Deben evitar aglomeraciones, y mantener en todo momento la distancia de seguridad recomendada de dos palos con un mínimo absoluto de 1.50 metros. En caso de no poder ser así, deberán usar mascarillas.

Se deberá usar mascarillas en todo momento y en todo lugar mientras estén en el campo, en zonas de prácticas, except cuando se esté jugando. Igualmente deberán usar mascarillas durante la ceremonia de entrega de premios. De lo contrario serán invitados a abandonar el campo o las instalaciones en donde no cumplan esta norma.

Esta instrucción es válida también para personas convivientes.

Por favor, extremen las medidas de higiene y laven las manos frecuentemente

En caso de considerarse necesario, el comité podrá restringir el uso de las instalaciones y/o asignar turnos para ello, lo que sería oportunamente anunciado

APERTURA CASA CLUB

7:30 a 20:30

CAFETERÍA

8:00 a 22:00

CAMPO DE PRÁCTICAS

7:30 a 20:00



PLAN DE EVACUACIÓN INTERRUPCIÓN DEL JUEGO



Gran Copa Maestranza 2020

REAL CLUB SEVILLA GOLF. 19 y 20 de septiembre

Las siguientes señales se usarán cuando se suspenda el juego:

INTERRUMPIR EL JUEGO INMEDIATAMENTE: UN TOQUE PROLONGADO DE SIRENA O UN DISPARO

Cuando el juego es suspendido por el Comité **debido a una situación peligrosa**, si los jugadores de un partido o grupo se encuentran entre el juego de dos hoyos, no deben reanudar el juego hasta que el Comité haya ordenado la reanudación del juego. Si están jugando un hoyo, **deben interrumpir el juego inmediatamente** y no reanudar el juego hasta que el Comité haya ordenado la reanudación del juego. Si un jugador no interrumpe inmediatamente el juego, está descalificado salvo circunstancias que justifiquen la no aplicación de la penalidad como está previsto en la Regla 5.7b. Durante la suspensión del juego por situación peligrosa, no se usarán las áreas de práctica.

LOS JUGADORES PUEDEN MARCAR Y LEVANTAR SU BOLA Y **DEBEN DIRIGIRSE INMEDIATAMENTE A LA CASA CLUB** Y ESPERAR INSTRUCCIONES

INTERRUMPIR EL JUEGO: TRES TOQUES PROLONGADOS DE SIRENAS O DOS DISPAROS

Si los jugadores en un partido o en un grupo están entre el juego de dos hoyos, no deben reanudar el juego hasta que el Comité haya ordenado la reanudación del juego. Si han comenzado el juego de un hoyo, pueden interrumpir el juego inmediatamente o continuar el juego del hoyo, siempre que lo hagan sin demora. Si los jugadores eligen continuar el juego del hoyo, están autorizados para interrumpir el juego antes de terminarlo. En cualquier caso, el juego debe interrumpirse después de terminado el hoyo.

LOS JUGADORES PUEDEN MARCAR Y LEVANTAR SU BOLA Y **DEBEN PERMANECER EN EL CAMPO A LA ESPERA DE INSTRUCCIONES**

REANUDAR EL JUEGO: DOS TOQUES CORTOS DE SIRENA O UN DISPARO

Se informará a los jugadores sobre cómo y cuándo se reanudará el juego. El juego debe ser reanudado desde donde fue interrumpido, incluso si la reanudación ocurre en un día posterior. Los jugadores deben reanudar el juego cuando el comité haya ordenado la reanudación.

Antes de reanudar el juego, se instruirá a los jugadores para que vuelvan a sus posiciones en el campo y se proporcionará tiempo suficiente para ello. Si es posible, el Comité proporcionará también tiempo adicional para calentar.

Puede obtener más información sobre el procedimiento de suspensión y reanudación del juego en la Regla 5.7



INSTRUCCIONES ENTREGA TARJETAS



Real Federación Andaluza de Golf

19/09/2020 Copa Maestranza

Para reducir el contacto físico con las tarjetas..

1

Confirma el resultado con tu marcador. Si hay un código qr en tu tarjeta, escanéalo con tu móvil o usa el que aparece a continuación



a) Si ves un qr en tu tarjeta, escanéalo b) Si no, usa el que tienes a la derecha o usa la URL: golp.es/aDEvU

golp.es/aDEvU

2

Sube foto de la tarjeta indicando jugador y marcador, y con las firmas de ambos

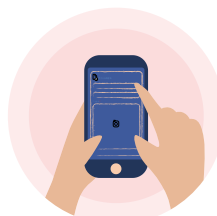

3

Deposita la tarjeta en la caja o buzón habilitados (imprescindible)



No olvides lavarte las manos

PARA ENTREGAR LA TARJETA

Escanea el código QR de tu tarjeta

Indica Jugador y marcador

Coloca la tarjeta firmada en esta dirección



Haz la foto asegurándote de que se vea
**el resultado completo, la etiqueta con tu nombre
y las firmas**

Deposita la tarjeta en el lugar habilitado.

Recuerda lavarte las manos y seguir
las recomendaciones de distanciamiento social





TIEMPOS Y POSICIONES DE BANDERAS



Gran Copa Maestranza 2020

TIEMPO PERMITIDO PARA LA VUELTA

HOYO	1	2	3	4	5	6	7	8	9	10	11	12	13	14	15	16	17	18
PAR	4	4	3	4	5	4	3	4	5	4	3	4	5	4	4	5	3	4
	0:15	0:15	0:13	0:15	0:17	0:15	0:13	0:15	0:20	0:15	0:13	0:15	0:17	0:15	0:15	0:18	0:13	0:15
acum.	0:15	0:30	0:43	0:58	1:15	1:30	1:43	1:58	2:18	2:33	2:46	3:01	3:18	3:33	3:48	4:06	4:19	4:34

POSICIONES ASTA DE LA BANDERA

2ª JORNADA

Copa Maestranza 2020					
Primera Jornada (2ª) : 20 / 09 /2020					
Posición de la Bandera					
HOYO	Frente	Lado	HOYO	Frente	Lado
1	27	8 R	10	23	10R
2	19	C	11	23	7L
3	24	6R	12	26	7R
4	24	9L	13	19	C
5	14	5R	14	17	5L
6	20	7L	15	26	4R
7	8	C	16	23	7R
8	26	7R	17	14	5L
9	23	9L	18	21	10R
DISTANCIA EN METROS C: CENTER / CENTRO I: LEFT / IZQUIERDA D: RIGHT / DERECHA					

