

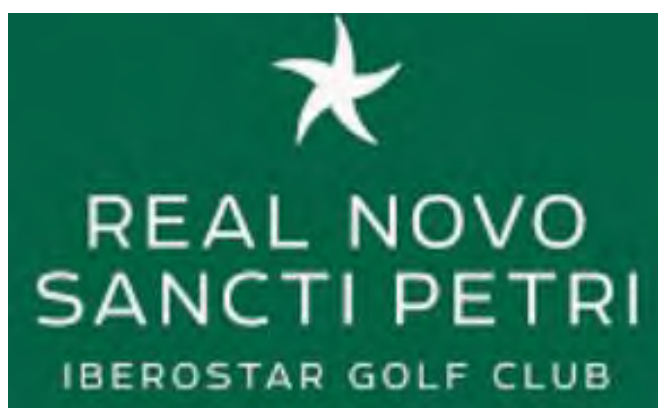

PREVIA CLASIFICATORIA CHALLENGES 2021

AM17



31 de mayo de 2021

INFORMACIÓN DE LA PRUEBA



PREVIA CLASIFICATORIA CHALLENGES 2021

REAL NOVO SANCTI PETRI IBEROSTAR GOLF CLUB

31 de mayo

AVISOS MUY IMPORTANTES

1.- Los jugadores y acompañantes deberán acudir al campo provistos de mascarillas, gel desinfectante, guantes higiénicos, pañuelos desechables y una bolsita para los desperdicios higiénicos.

2.- USO OBLIGATORIO DE MASCARILLAS.

Los jugadores deberán hacer uso obligatorio de la mascarilla, quedando eximidos de esta obligación durante el juego en el campo y durante el entrenamiento en las zonas de prácticas.

En todo momento y circunstancia se mantendrá la distancia de 2 metros de distancia entre personas. Cuando ello no sea posible, por ejemplo, si se comparte buggie, ambas personas usarán obligatoriamente mascarilla.

Todos los asistentes, caddies, espectadores, entrenadores, acompañantes, oficiales, etc., incluso los que conviven en el mismo domicilio, mientras estén en el campo, están obligados a usar mascarillas en todo momento. En caso contrario serán invitados a abandonar el campo.

En la cafetería, restaurante y zonas privadas de la casa club se atenderán a las normas de la instalación deportiva.

En todos los lugares de uso común es obligatorio el uso de mascarilla.

3- FLP y PROTOCOLO. Inmediatamente después de llegar al campo por primera vez, los jugadores y acompañantes deberán entregar, en el área de salida del primer hoyo, el [Formulario de Localización Personal \(FLP\)](#) -si no lo han rellenado con anterioridad- a que hace referencia el [Protocolo COVID-19 de la Real Federación Andaluza de Golf](#).

Ningún jugador podrá estar en el campo ni participar en la prueba sin haber cumplimentado antes este formulario.

PRESTE ESPECIAL ATENCIÓN A: Al no entregarse ningún documento, salvo la tarjeta de resultados, el Comité NO proporcionará copia de FLP, por lo que el jugador deberá acudir a la prueba con dicho documento impreso y cumplimentado.

Las normas del Protocolo COVID-19 rigen en todas las instalaciones de la competición, incluido campo, zona de prácticas, casa club y cualquier espacio adicional, tanto durante el juego de las jornadas de práctica y competición como en cualquier otro momento.

Por favor, tengan en cuenta que las normas de distancia interpersonal rigen igualmente para personas convivientes cuando están en espacios públicos.

4.- Durante esta Prueba NO se entregará documentación en soporte físico a los jugadores, con la única excepción de las tarjetas de juego. Tampoco se entregarán otros elementos, como lápices, etc.

5.- Siempre que el jugador manipule elementos de uso común (banderas, rastrillos, tarjetas, etc.) se higienizará las manos antes y después de la manipulación.

6.- Los jugadores deberán acudir al campo con sus teléfonos móviles, ya que existe la posibilidad de que se implemente un "live scoring" con tarjeta electrónica. En cualquier caso, se proporcionará una tarjeta física.

Se recomienda a los jugadores que consulten la información cada día en la web del torneo puesto que la información puede ir variando. (<https://www.nextcaddy.com/tour/37820>).



A continuación encontrará información importante relativa a la prueba.



FORMULARIO DE LOCALIZACIÓN PERSONAL (FLP)



ANEXO 1 - FORMULARIO DE LOCALIZACIÓN PERSONAL (FLP) Y DECLARACIÓN RESPONSABLE

A ser completado por todos los participantes del evento.

Nombre y apellidos (tal como aparecen en el Pasaporte u otro Documento de Identidad):

Si se trata de un **caddie, entrenador personal o acompañante**, nombre del jugador que lo emplea:

Dirección durante la competición (calle/apartamento/ciudad/número postal/país):

Número de **teléfono**: _____

Correo electrónico: _____

Ciudades/Países que visitaste o donde estuviste en los últimos 14 días (además de en Andalucía):

En los últimos 14 días...

Nº	PREGUNTAS	SÍ	NO
1	¿Tuvo contacto cercano con alguien diagnosticado con la enfermedad COVID-19?		
2	¿Proporcionó atención directa a pacientes de COVID-19?		
3	¿Visitó o permaneció en un ambiente cerrado con algún paciente con la enfermedad COVID-19?		
4	¿Trabajó/estudió de forma cercana o compartiendo el mismo ambiente laboral o de clase con pacientes de COVID-19?		
5	¿Ha viajado con un paciente COVID-19 en cualquier medio de transporte?		
6	¿Ha vivido en la misma casa que un paciente COVID-19?		

En el caso de responder «sí» a uno o más apartados, por favor detalle datos sobre el lugar y el momento del contacto:

Nº	LUGAR	DESCRIPCIÓN

Le informamos de que los datos facilitados serán tratados por la Federación con la única finalidad de dar cumplimiento a su obligación en materia de protección y prevención de la salud pública en relación con el COVID-19. Dicha información será almacenada exclusivamente durante el plazo necesario para cumplir su finalidad. Si desea información ampliada en materia de protección de datos visite nuestra política de privacidad: <https://rfga.org/es/privacidad>

Esta información se podrá compartir con las autoridades locales de Salud Pública para permitir un rápido rastreo de contactos si un participante en el evento sufre la enfermedad COVID-19 o llegó en contacto con un caso confirmado

DECLARACIÓN RESPONSABLE

Mediante la firma del presente documento, el abajo firmante afirma haber leído, entendido y aceptado lo establecido en el Protocolo relativo a la protección de la salud en relación con el COVID-19 de la Real Federación Andaluza de Golf, teniendo pleno conocimiento y conciencia de que la práctica del deporte del Golf, tanto en los entrenamientos como en competición, implica un riesgo de contagio del COVID-19 del cual es consciente y acepta, practicando el deporte del golf de forma completamente voluntaria.

Firmado EI DEPORTISTA O TUTOR

En Sancti Petri Golf a 15 de febrero de 2021



INFOGRAFÍA PROTOCOLO

PROTOCOLO COVID-19 INSTRUCCIONES AL JUGADOR

DE CONFORMIDAD CON EL PROTOCOLO COVID-19 DE LA REAL FEDERACIÓN ANDALUZA DE GOLF
Y EL PROTOCOLO DE COMPETICIONES DE LA RFEG, AECG, AEGG, AEdG Y PGA Spain



Normas básicas

DISTANCIA SOCIAL DE DOS PALOS Y SALUDOS

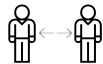

- Mantén en todo momento una distancia social mínima de 1,5 metros. (Se recomienda mantener la distancia de dos palos) y evita el contacto físico al saludar.

USO DE MASCARILLA



- Excepto durante el juego en el campo y durante el entrenamiento en zonas de práctica, usa mascarilla. Cuando estés jugando, si por algún motivo no puedes mantener la distancia social, usa mascarilla.

COMPARTIR EQUIPO E HIGIENIZACIÓN



- Lleva siempre contigo un bote de gel higienizante.
- Evita compartir equipo y cualquier otro material. En caso de tener que manipularlo, higienízate antes y después de su uso.

Antes y después de la vuelta

AUTOCHEQUEO, SÍNTOMAS Y FORMULARIO FLP



- Antes de acudir al campo realiza una autoevaluación en busca de síntomas (tos, fiebre, falta de aliento, etc.).
- Si estás sufriendo la enfermedad COVID-19 o tienes síntomas compatibles con la enfermedad, comunícalo de inmediato al comité de la prueba y NO ACUDAS AL CAMPO.
- Al registrarte en la competición tendrás que entregar el formulario de localización personal (FLP). Si no entregas el formulario, no podrás salir a jugar.

GESTIÓN DE LA COMPETICIÓN POR MEDIOS TELEMÁTICOS



- La gestión de la competición se realiza por medios telemáticos. Los jugadores recibiréis la información (Reglas Locales, Posiciones de Bandera, horario de salida, clasificaciones, etc.) por vía telemática.
- El tablón oficial de anuncios es la página web de la competición en rfga.org. Consultálo a menudo.

PRÁCTICA – CALENTAMIENTO



- Si fuese necesario para evitar aglomeraciones, te podremos prohibir o limitar el tiempo permitido para usar las zonas de práctica (campo de prácticas, chipping y putting green de prácticas, etc.) antes y después de la vuelta.

TARJETA DE RESULTADOS



- El comité entregará la tarjeta de resultados higienizada al jugador.
- El jugador anotará sus resultados en su propia tarjeta con la conformidad del marcador. El marcador nunca manipulará la tarjeta de resultados del jugador.
- Una vez terminada la vuelta, marcador y jugador firmarán la tarjeta y se higienizarán.
- La tarjeta de resultados se devolverá al Comité por medios telemáticos y la tarjeta física se introducirá en el buzón disponible en la oficina del torneo o donde indique el comité.
- Presta atención a las indicaciones del comité sobre el procedimiento telemático de entrega de tarjeta.

Durante la vuelta

BANDERAS Y OBJETOS ARTIFICIALES



- Te recomendamos patear con la bandera colocada en el agujero. En caso contrario, te recomendamos que solo un jugador del grupo la manipule, quien se higienizará antes y después de manipularla.
- Evita en lo posible tocar objetos artificiales. En caso contrario, higienízate antes y después de manipularlos.

BUNKERS Y RASTRILLOS



- Los bunkers no pierden su condición de búnker. La Regla 12 sigue en vigor. No es necesario tener reglas locales específicas para ellos.
- Alisa el búnker con tus pies o con el palo. En caso de que haya rastrillos y los uses, higienízate antes y después de su uso.

EQUIPAMIENTO Y PALOS



- Salvo que sea imprescindible, evita compartir, prestar ni pedir prestado ningún tipo de equipamiento (palos, guantes, bolas, arregla-piques, tees, marcadores de bola, medidores de distancia, etc.). Todos los elementos que se utilicen para el juego, incluyendo carritos y bolsas de palos, serán manipulados exclusivamente por el jugador o su caddie. En caso de manipulación por otra persona, se higienizará antes y después de su uso.

TOCAR LA BOLA



- Se recomienda que el jugador sea el único que marque, levante, drope y reponga la bola dentro y fuera de green. No deberías tocar otra bola que no sea la tuya. En caso contrario, se higienizará antes y después de su manipulación.

MODALIDADES QUE COMPARTEN BOLA



- En las modalidades que comparten bola (Foursome, Greensome, Greensome-Chapman, etc.) te recomendamos que la bola sea manipulada siempre por uno solo de los jugadores. En caso contrario, usa gel higienizador cuando sea manipulada por uno y otro.

CADDIES



- Si llevas caddie, te recomendamos que no manipule los palos y la bola. En caso contrario, se higienizará antes y después de manipularlos.
- Caddie y Jugador (incluso si son convivientes) se mantendrán siempre a 1,5 metros de distancia, o usarán, ambos, mascarilla.

PENALIZACIÓN POR INCUMPLIMIENTO INTENCIONADO



- Si el jugador o su caddie incumple intencionadamente cualquier directriz de este Protocolo adoptada por el Comité, incurre en la siguiente penalización:
 - Primera infracción: Penalización General (Dos golpes en Stroke Play o Pérdida del Hoyo en Match Play)
 - Segunda infracción: Descalificación (y debería ser invitado a abandonar el campo)
- El acto accidental o no intencionado no supone infracción.



PROTOCOLO COVID-19 USO OBLIGATORIO DE MASCARILLAS

Orden de 14 de julio de 2020 de la Consejería de Salud y Familias

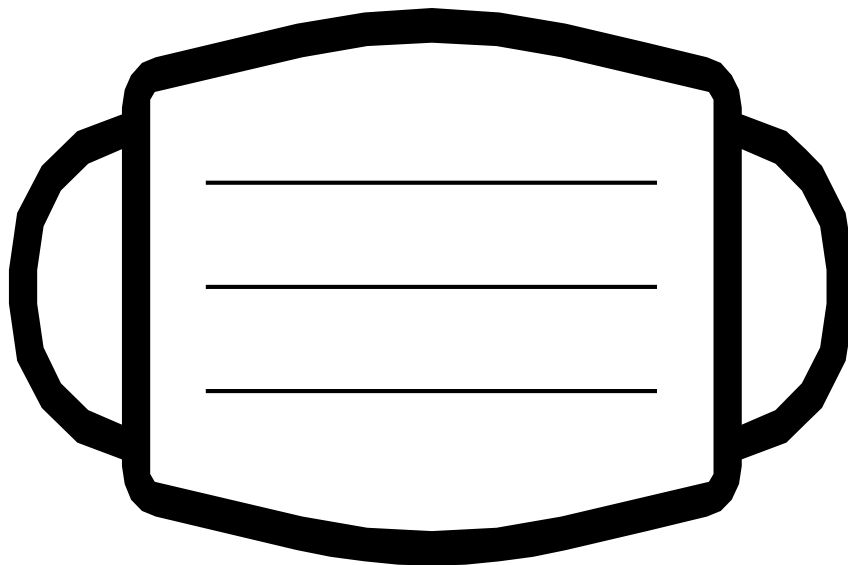

Los jugadores y sus caddies deberán hacer uso obligatorio de la mascarilla excepto durante el juego en el campo y durante el entrenamiento en zonas de prácticas.

Caddie y Jugador (incluso si son convivientes) se mantendrán siempre a **2** metros de distancia, o usarán, ambos, mascarilla.

Todos los asistentes, espectadores, entrenadores, acompañantes, oficiales, etc., incluso los que conviven en el mismo domicilio, tanto mientras estén en el campo como durante la ceremonia de entrega de premios, están obligados a usar mascarillas en todo momento. En caso contrario serán invitados a abandonar el campo o la zona de la ceremonia de entrega de premios.

En la cafetería, restaurante y zonas privadas de la casa club se atenderán a las normas de la instalación deportiva.

En la oficina del torneo es obligatorio el uso de mascarillas.



COMITÉ Y ÁRBITROS



PREVIA CLASIFICATORIA CHALLENGES 2021

REAL NOVO SANCTI PETRI IBEROSTAR GOLF CLUB

31 de mayo

COMITÉ DEL PRUEBA

D. RAFAEL HERNÁNDEZ ALCALÁ

(Real Novo Sancti Petri Golf Club)

[CM02058550]

D. RAFAEL GONZÁLEZ DE GOR HIDALGO

(RFGA)

[AM64606920]

D. JOSÉ MANUEL CRESPO SÁNCHEZ

(RFGA)

[AM11125373]

ÁRBITRO

D. MIGUEL ÁNGEL MORENO SÁNCHEZ

(RFGA)

[AMC9605906]



INSTRUCCIONES USO DE INSTALACIONES



USO DE INSTALACIONES

Se ruega a los jugadores que hagan un uso prudente de las instalaciones, no permaneciendo en ellas más tiempo de lo indispensable.

Deben evitar aglomeraciones y mantener en todo momento la distancia de seguridad recomendada de dos palos con un mínimo absoluto de 2 metros. En caso de no poder ser así deberán usar mascarillas homologadas.

Por favor, extremen las medidas de higiene y laven las manos frecuentemente.

En caso de saturación en el Campo de Prácticas, se dará prioridad a los jugadores con horario de salida más temprana, con un límite máximo de tiempo de 20 minutos de entrenamiento.



INTERRUPCIÓN SUSPENSIÓN DEL JUEGO



Previa Clasificatoria Challenges 2021

Las siguientes señales se usarán cuando se suspenda el juego:

INTERRUMPIR EL JUEGO INMEDIATAMENTE: UN TOQUE PROLONGADO DE SIRENA

Cuando el juego es suspendido por el Comité debido a una situación peligrosa, si los jugadores de un partido o grupo se encuentran entre el juego de dos hoyos, no deben reanudar el juego hasta que el Comité haya ordenado la reanudación del juego. Si están jugando un hoyo, deben interrumpir el juego inmediatamente y no reanudar el juego hasta que el Comité haya ordenado la reanudación del juego. Si un jugador no interrumpe inmediatamente el juego, está descalificado salvo circunstancias que justifiquen la no aplicación de la penalidad como está previsto en la Regla 5.7b.

Durante la suspensión del juego por situación peligrosa, no se usarán las áreas de práctica.

LOS JUGADORES PUEDEN MARCAR Y LEVANTAR SU BOLA Y DEBEN DIRIGIRSE
INMEDIATAMENTE A LA CASA CLUB Y ESPERAR INSTRUCCIONES

INTERRUMPIR EL JUEGO: TRES TOQUES PROLONGADOS DE SIRENA, REPETIDOS

Si los jugadores en un partido o en un grupo están entre el juego de dos hoyos, no deben reanudar el juego hasta que el Comité haya ordenado la reanudación del juego. Si han comenzado el juego de un hoyo, pueden interrumpir el juego inmediatamente o continuar el juego del hoyo, siempre que lo hagan sin demora. Si los jugadores eligen continuar el juego del hoyo, están autorizados para interrumpir el juego antes de terminarlo. En cualquier caso, el juego debe interrumpirse después de terminado el hoyo.

LOS JUGADORES PUEDEN MARCAR Y LEVANTAR SU BOLA Y DEBEN PERMANECER EN
EL CAMPO A LA ESPERA DE INSTRUCCIONES

REANUDAR EL JUEGO: DOS TOQUES CORTOS DE SIRENA

Se informará a los jugadores sobre cómo y cuándo se reanudará el juego. El juego debe ser reanudado desde donde fue interrumpido, incluso si la reanudación ocurre en un día posterior. Los jugadores deben reanudar el juego cuando el Comité haya ordenado la reanudación.

Antes de reanudar el juego, se instruirá a los jugadores para que vuelvan a sus posiciones en el campo y se proporcionará tiempo suficiente para ello. Si es posible, el Comité proporcionará también tiempo adicional para calentar.

Puede obtener más información sobre el procedimiento de suspensión y reanudación del juego en la Regla 5.7.



INFORMACIÓN GENERAL



PREVIA CLASIFICATORIA CHALLENGES 2021

REAL NOVO SANCTI PETRI GOLF CLUB

Día de celebración de la prueba: Lunes, 31 de mayo de 2021

Campo: AM17 – Real Novo Sancti Petri Golf Club – Calle Adriano 9 Urbanización Novo Sancti Petri, 11130 Chiclana de la Frontera (Cádiz)

Localización:

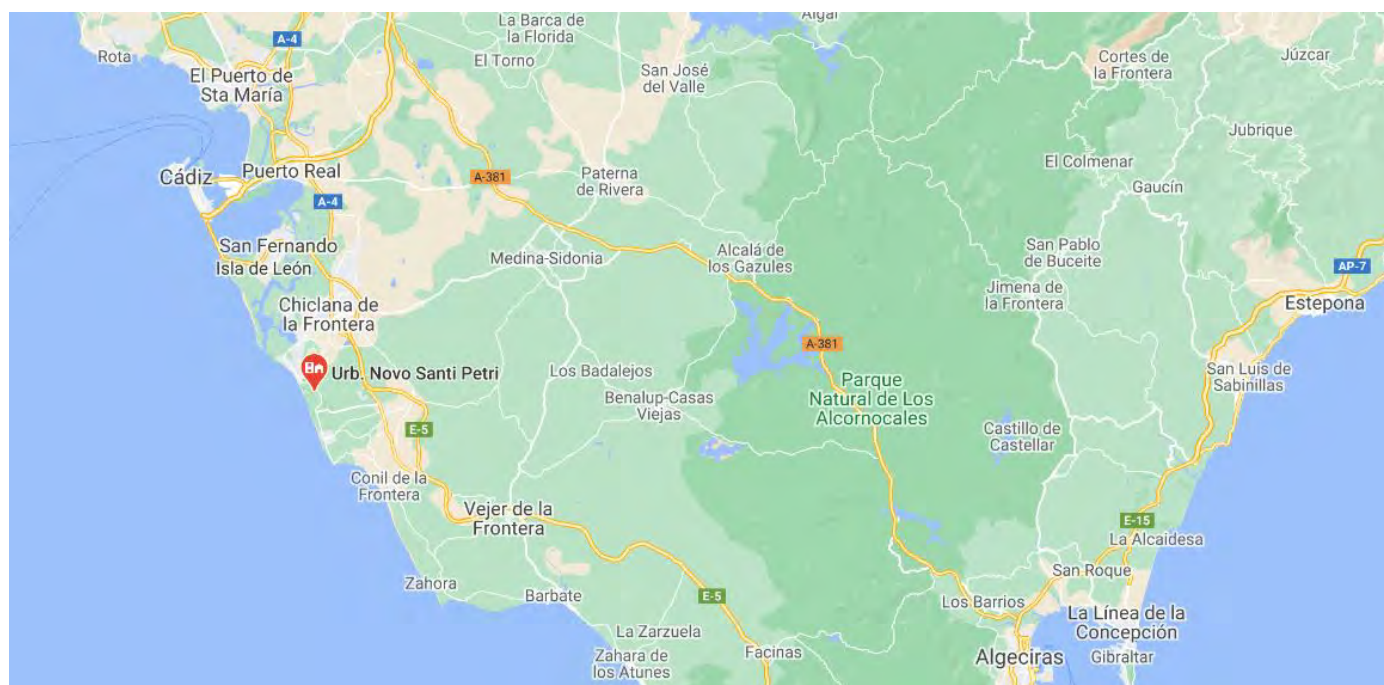

GPS: 36.352199; -6.161076

Campo en web RFGA: <https://www.nextcaddy.com/club/AM17>

Modalidad de juego: Stroke Play Individual - Vuelta de 18 hoyos.

Recorrido: Mar y Pinos.

hoyo	1	2	3	4	5	6	7	8	9	ida	10	11	12	13	14	15	16	17	18	vuelta	total
metros	386	452	390	302	343	307	184	488	171	3023	377	436	304	509	326	143	405	399	175	3074	6097
par	4	5	4	4	4	4	3	5	3	36	4	5	4	5	4	3	4	4	3	36	72
hcp	2	6	8	18	4	14	12	10	16	—	3	11	15	7	13	17	5	1	9	—	—

Inscripciones: Las inscripciones de los/as jugadores/as profesionales se realizarán por el propio jugador/a por el siguiente método:

- A través de la página web de la RFGA en <https://www.nextcaddy.com/tour/37820>.

No se admiten inscripciones por este método de jugadores aficionados.

Derechos de juego: El jugador/a abonará los derechos correspondientes (60 euros) en el momento de realizar la inscripción a través de la pasarela de pago de la RFGA.

Hora de salida del 1er. grupo: 9:30 horas.

Orden, Grupos e Intervalos de salidas: en grupos de 3 e intervalos de 10 minutos. [Consultar los horarios de salida a partir de las 14:00 horas del día 28 de mayo en <https://www.nextcaddy.com/tour/37820>]

Hoyos de Salida: Tees 1 (Mar).

Recogida de tarjetas: En el tee de salida. Para recoger la tarjeta es imprescindible que el jugador/a entregue con anterioridad el FLP al que hace referencia el Protocolo COVID-19, y que se puede descargar pinchando [aquí](#). Si dicho trámite no lo ha efectuado a través de la web.

Áreas de Salida IDENTIFICADAS por:

- Categoría Única: Barras BLANCAS

Entrega de tarjetas después de finalizada la vuelta: Oficina del Torneo (Casa Club - Dirección).

Hora estimada de finalización: 16:30 horas.

Entrega de Premios: No se efectuará acto de entrega de premios.

Reglas Locales: En esta prueba son de aplicación las Reglas Locales Permanentes publicadas por la Real Federación Andaluza de Golf. Se **deben consultar aquí**. Adicionalmente serán de aplicación las Reglas Locales que se incluyen en el Apartado Reglas.

Política de Ritmo de Juego: Será de aplicación la política establecida por la RFGA. Se **debe consultar aquí**.

Código de Conducta: Adicionalmente al Régimen Disciplinario determinado en el Reglamento del Circuito, está en vigor el Código de Conducta establecido por la RFGA. Se **debe consultar aquí**.

Protocolo COVID-19: Será de obligado cumplimiento por parte de todos los jugadores participantes en la prueba el Protocolo relativo a la protección y prevención de la salud frente a la Covid-19 de la RFGA. Se **DEBE consultar aquí**. Además, ver infografías.

Clasificaciones: Se publicarán una vez finalizada la prueba en: <https://www.nextcaddy.com/tour/37820>.

Posiciones de Bandera: Se publicarán el día anterior a la prueba en el apartado "Info".

Contactos e Información:

- Real Novo Sancti Petri Golf Club (Teléfono): 956494005
- Real Novo Sancti Petri Golf Club (WEB): <https://www.clubgolfrealnovosanctipetri.com/>
- Contacto Real Novo Sancti Petri Golf Club: gsprec@iberostar.com
- Por e-mail para cualquier cuestión previa o posterior a la prueba: profesional@rfga.org

Comité de la Prueba:

- D. José M. Crespo Sánchez (RFGA) [AM11125373]
- D. Rafael González de Gor Hidalgo (RFGA) [AM64606920]
- D. Rafael Hernández Alcalá (Real Novo Sancti Petri Golf Club) [CM02058550]

Árbitro:

- D. Miguel Ángel Moreno Sánchez (RFGA) [AMC9605906]

Oficiales designados por el Comité y que ostentan y actúan en representación de este:

- Las personas que estén ejerciendo las labores de Starter

Otra información y datos de interés:

- Apertura de cafetería, restauración, el día de la prueba: **8:30 horas**
- Apertura de Calle de Prácticas: 8:30 horas.
- Bolas de prácticas y Calle de Prácticas: La máquina funciona con fichas (precio de socio 1 euro). Las fichas se obtienen en el Caddie Master.
- Buggies: Precio de alquiler 30 euros.
- Carros manuales: Disponibles. Gratuitos.
- Carros eléctricos: Disponibles. Se aconseja reserva con antelación.
- Servicios higiénicos: Hoyos 5, 8, 9.
- Agua: Por motivos sanitarios todas las fuentes de agua potable están canceladas.

Información Meteorológica: <http://www.aemet.es/es/eltiempo/prediccion/municipios/chiclana-de-la-frontera-id11015>

Se podrá entrenar el día anterior a la prueba, según disponibilidad. Por deferencia del Club el green-fee será gratuito.

ASPECTOS MUY IMPORTANTES A TENER EN CUENTA POR EL JUGADOR

EN EL DESARROLLO DE ESTA PRUEBA, AL JUGADOR NO SE LE ENTREGARÁ:

- NINGÚN DOCUMENTO EN PAPEL, SALVO LA TARJETA DE RESULTADOS -QUE ESTARÁ HIGIENIZADA-. POR TANTO, EL FLP (QUE SE PUEDE DESCARGAR [AQUÍ](#)), DEBERÁ SER APORTADO POR EL JUGADOR/A YA RELLENADO Y FIRMADO.
- NINGÚN ELEMENTO, EQUIPAMIENTO Y/O ARTÍCULO (LÁPIZ, ETC.).

NO HABRÁ TABLÓN DE ANUNCIOS DONDE SE EXPONGAN DOCUMENTOS QUE PUDIERAN SER MANIPULADOS. SOLO EXISTIRÁN CARTELES INFORMATIVOS. EL MEDIO QUE SE UTILIZARÁ EXCLUSIVAMENTE PARA CUALQUIER COMUNICADO RELATIVO A LA PRUEBA SERÁ LA WEB DE LA RFGA (<https://www.nextcaddy.com/tour/34370>).

RESTRICCIONES DE VESTIMENTA

***** NO ES ACEPTABLE JUGAR EN BERMUDAS *****



INSTRUCCIONES ENTREGA DE TARJETAS



Real Federación Andaluza de Golf

31/05/2021 Previa Clasificatoria Challenge 2021

Para reducir el contacto físico con las tarjetas..

- 1 Confirma el resultado con tu marcador. Si hay un código qr en tu tarjeta, escanéalo con tu móvil o usa el que aparece a continuación



a) Si ves un qr en tu tarjeta, escanéalo b) Si no, usa el que tienes a la derecha o usa la URL: golp.es/b6trv

golp.es/b6trv

- 2 Sube foto de la tarjeta indicando jugador y marcador, y con las firmas de ambos



- 3 Deposita la tarjeta en la caja o buzón habilitados (imprescindible)



No olvides lavarte las manos



TARJETA ELECTRÓNICA

**EN ESTA PRUEBA SE IMPLEMENTARÁ LA TARJETA
ELECTRÓNICA, CON RESULTADOS EN VIVO.**

**SE RUEGA A TODOS LOS JUGADORES LLEVEN
TELÉFONOS MÓVILES CON LA BATERÍA
SUFICIENTEMENTE CARGADA.**

GRACIAS.

Instrucciones para anotar resultados en la tarjeta electrónica

- 1) Accede a la tarjeta electrónica desde el mensaje recibido para el horario:

Si no lo tienes, contacta con dirección del torneo.



- 2) Selecciona el jugador **al que vas marcar** (anotarás tus resultados y los suyos)



3) Anota a la izquierda tus resultados y a la derecha los del jugador al que marcas.

Recuerda hacerlo al terminar el hoyo



4) Si el jugador al que marcas cambia o se retira, puedes indicarlo en este menú (sólo acceder en caso necesario)

Si el jugador al que marcas se ha retirado, tendrás que indicarlo antes de entregar tu tarjeta

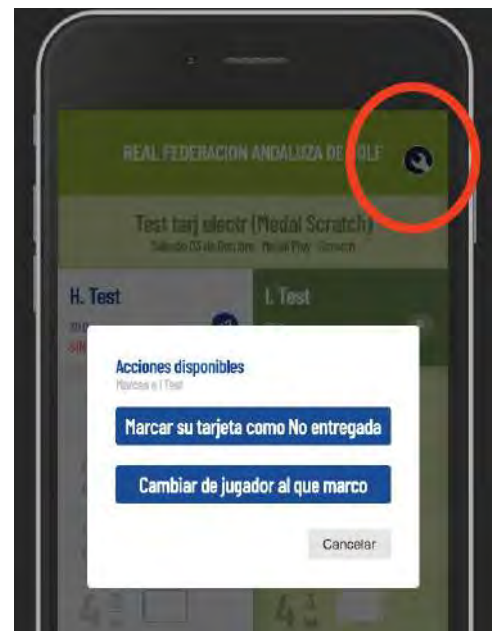

5) Guarda cada vez que añadas resultados y verás un destacado con las primeras posiciones.

El livescoring completo está disponible en la página de la competición



6) Sólo podrás entregar tu tarjeta electrónica si completas **todos los hoyos** en las dos columnas.

7) Al terminar la vuelta, **acude a la dirección del torneo para validar tu resultado final.**

IMPORTANTE: Al terminar debes presentarte en dirección de torneo para confirmar que tu resultado ha sido grabado correctamente.



POSICIONES DE BANDERA Y TIEMPOS



PREVIA CLASIFICATORIA CHALLENGES 2021

REAL NOVO SANCTI PETRI IBEROSTAR GOLF CLUB

POSICIONES DE BANDERA

Lunes, 31 de mayo de 2021



Torneo:

PREVIA CLASIFICATORIA CHALLENGES
2021

Campo:

REAL NOVO SANCTI PETRI (A)

Fecha:

31 de mayo de 2021

Hoyo	POSICIÓN		Hoyo	POSICIÓN	
	Frente	Lado		Frente	Lado
1	19	13 D	10	12	4 I
2	5	6 D	11	12	6 I
3	9	8 D	12	13	C
4	17	4 I	13	8	6 D
5	6	5 I	14	10	5 D
6	8	6 I	15	14	C
7	5	5 D	16	7	7 D
8	14	7 D	17	10	C
9	23	4 I	18	17	C

MEDICIONES EN PASOS

I = Izquierda

D = Derecha

PREVIA CLASIFICATORIA CHALLENGE 2021

REAL NOVO SANCTI PETRI G.C. 31 de mayo de 2021 Salidas Tee 1		Hoyo	1	2	3	4	5	6	7	8	9	10	11	12	13	14	15	16	17	18
		Par	4	5	4	4	4	4	3	5	3	4	5	4	5	4	3	4	4	3
		T / H	00:15	00:17	00:15	00:14	00:15	00:14	00:13	00:16	00:13	00:18	00:16	00:14	00:17	00:14	00:13	00:15	00:16	00:14
		Acum	00:15	00:32	00:47	01:01	01:16	01:30	01:43	01:59	02:12	02:30	02:46	03:00	03:17	03:31	03:44	03:59	04:15	04:29
GRP	Jugador/a	H. SAL.	Hora Puesta de Bandera del Grupo																	
1	ALVARO JOSE ARIZABALETA RIVERA RAFAEL BENITEZ OLIVERO	09:30	09:45	10:02	10:17	10:31	10:46	11:00	11:13	11:29	11:42	12:00	12:16	12:30	12:47	13:01	13:14	13:29	13:45	13:59
2	JOSE ROGELIO ORTEGA LOPEZ JOSE MIGUEL FERNANDEZ FERNANDEZ	09:39	09:54	10:11	10:26	10:40	10:55	11:09	11:22	11:38	11:51	12:09	12:25	12:39	12:56	13:10	13:23	13:38	13:54	14:08
3	ANDRES ROSA RUEDA PEDRO ROMERO FDEZ HENESTROSA MARIO GARCIA GAROZ	09:48	10:03	10:20	10:35	10:49	11:04	11:18	11:31	11:47	12:00	12:18	12:34	12:48	13:05	13:19	13:32	13:47	14:03	14:17
4	MIGUEL ANGEL JIMENEZ BRAVO JOSE ALEJANDRO QUIROS DIAZ RICARDO CABELLO GIACALONE	09:58	10:13	10:30	10:45	10:59	11:14	11:28	11:41	11:57	12:10	12:28	12:44	12:58	13:15	13:29	13:42	13:57	14:13	14:27
5	JOSE LORCA ALCAIDE MANUEL AYOSO ALVAREZ PABLO CARRASCOSA VIVAS	10:08	10:23	10:40	10:55	11:09	11:24	11:38	11:51	12:07	12:20	12:38	12:54	13:08	13:25	13:39	13:52	14:07	14:23	14:37
6	DIEGO LUIS LOPEZ PALACIOS ALFONSO GUTIERREZ MOHEDANO PEDRO MARIN SANTANDER	10:18	10:33	10:50	11:05	11:19	11:34	11:48	12:01	12:17	12:30	12:48	13:04	13:18	13:35	13:49	14:02	14:17	14:33	14:47
7	HAIKO DANA RODERICK W.S. BASTARD ALVARO MUELLER-BAUMGART LUCENA	10:28	10:43	11:00	11:15	11:29	11:44	11:58	12:11	12:27	12:40	12:58	13:14	13:28	13:45	13:59	14:12	14:27	14:43	14:57
8	JOSE IGNACIO MARIN CASADO CARLOS LEANDRO RODRIGUEZ PEDRO BENJUMEA OCHOA	10:38	10:53	11:10	11:25	11:39	11:54	12:08	12:21	12:37	12:50	13:08	13:24	13:38	13:55	14:09	14:22	14:37	14:53	15:07
9	FCO. JOSE PEREZ MARTIN ADAM SAGAR LUIS HERRERA ISLA	10:48	11:03	11:20	11:35	11:49	12:04	12:18	12:31	12:47	13:00	13:18	13:34	13:48	14:05	14:19	14:32	14:47	15:03	15:17
10	IGNACIO SANCHEZ-PALENCIA MORENO ANDRES CUENCA BELMONTE ENRIQUE MARIN SANTANDER	10:58	11:13	11:30	11:45	11:59	12:14	12:28	12:41	12:57	13:10	13:28	13:44	13:58	14:15	14:29	14:42	14:57	15:13	15:27
11	JUAN CARLOS OSORIO VALENCIA JOSE MATEO MATEO JOSE MANUEL GARZON ESCOBOSA	11:08	11:23	11:40	11:55	12:09	12:24	12:38	12:51	13:07	13:20	13:38	13:54	14:08	14:25	14:39	14:52	15:07	15:23	15:37
12	DANIEL OSORIO VALENCIA JAMES PAUL MARTIN MARCOS PASTOR RUFIAN	11:18	11:33	11:50	12:05	12:19	12:34	12:48	13:01	13:17	13:30	13:48	14:04	14:18	14:35	14:49	15:02	15:17	15:33	15:47
13	RAFAEL LOPEZ PERALES DAMIEN J. M. MURPHY PABLO RODRIGUEZ-TABERNEIRO TORRES	11:28	11:43	12:00	12:15	12:29	12:44	12:58	13:11	13:27	13:40	13:58	14:14	14:28	14:45	14:59	15:12	15:27	15:43	15:57
		Hoyo	1	2	3	4	5	6	7	8	9	10	11	12	13	14	15	16	17	18
		Par	4	5	4	4	4	4	3	5	3	4	5	4	5	4	3	4	4	3
		P/H	00:15	00:17	00:15	00:14	00:15	00:14	00:13	00:16	00:13	00:18	00:16	00:14	00:17	00:14	00:13	00:15	00:16	00:14
		Acum	00:15	00:32	00:47	01:01	01:16	01:30	01:43	01:59	02:12	02:30	02:46	03:00	03:17	03:31	03:44	03:59	04:15	04:29



INSTRUCCIONES ENTREGA DE TARJETAS



Real Federacion Andaluza de Golf

15/02/2021 Circuito de Profesionales de Andalucía RFGA.

Para reducir el contacto físico con las tarjetas..

1

Confirma el resultado con tu marcador. Si hay un código qr en tu tarjeta, escanéalo con tu móvil o usa el que aparece a continuación



a) Si ves un qr en tu tarjeta, escanéalo b) Si no, usa el que tienes a la derecha o usa la URL: golp.es/YM1Hp

golp.es/YM1Hp

2

Sube foto de la tarjeta indicando jugador y marcador, y con las firmas de ambos

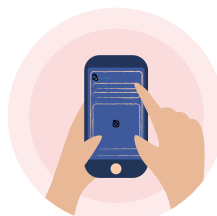

3

Deposita la tarjeta en la caja o buzón habilitados (imprescindible)



No olvides lavarte las manos