



**CAMPEONATOS
INTERNACIONALES DE
ANDALUCÍA INDIVIDUAL
ABSOLUTOS DE PITCH AND PUTT
2020**

AM57



1 y 2 de Agosto de 2020

**INFORMACIÓN
DE LA PRUEBA**



Campeonatos Internacionales de Andalucía Individual Absolutos de Pitch & Putt 2020

Aloha Golf

1 y 2 de Agosto

AVISOS MUY IMPORTANTES

1.- Los jugadores y acompañantes deberán acudir al campo provistos de mascarillas, gel desinfectante, guantes higiénicos, pañuelos desechables y una bolsita para los desperdicios higiénicos.

2.- USO OBLIGATORIO DE MASCARILLAS (Orden de 14 de julio de 2020 de la Consejería de Salud y Familias).

Los jugadores deberán hacer uso obligatorio de la mascarilla, quedando eximidos de esta obligación durante el juego en el campo y durante el entrenamiento en las zonas de prácticas.

En todo momento se mantendrá la distancia de 1,5 metros de distancia entre personas.

Todos los asistentes, espectadores, entrenadores, acompañantes, oficiales, etc., incluso los que conviven en el mismo domicilio, mientras estén en el campo, están obligados a usar mascarillas en todo momento. En caso contrario serán invitados a abandonar el campo.

En la cafetería, restaurante y zonas privadas de la casa club se atenderán a las normas de la instalación deportiva.

En la oficina del torneo es obligatorio el uso de mascarillas.

3- Inmediatamente después de llegar al campo por primera vez, los jugadores y acompañantes deberán entregar, en el área de salida del primer hoyo, el Formulario de Localización Personal (FLP) a que hace referencia el Protocolo COVID-19 de la Real Federación Andaluza de Golf.

Ningún jugador podrá estar en el campo ni participar en la prueba sin haber cumplimentado antes este formulario.

PRESTE ESPECIAL ATENCIÓN A: Al no entregarse ningún documento, salvo la tarjeta de resultados, el Comité NO proporcionará copia de FLP, por lo que el jugador deberá acudir a la prueba con dicho documento impreso y cumplimentado.

Las normas del Protocolo COVID-19 rigen en todas las instalaciones de la competición, incluido campo, zona de prácticas, casa club y cualquier espacio adicional, tanto durante el juego de las jornadas de práctica y competición como en cualquier otro momento.

Por favor, tengan en cuenta que las normas de distancia interpersonal rigen igualmente para personas convivientes cuando están en espacios públicos.

4.- Durante esta Prueba NO se entregará documentación en soporte físico a los jugadores, con la única excepción de las tarjetas de juego.

5.- Siempre que el jugador manipule elementos de uso común (banderas, rastrillos, tarjetas, etc.) se higienizará las manos antes y después de la manipulación.

6.- IMPORTANTE: El acceso al campo y la salida del mismo se realizará por la puerta metálica existente en los aledaños del green del hoyo 3.

7.- Cumpliendo protocolos de la instalación deportiva, es posible que a la persona que quiera acceder a la Casa Club le sea tomada la temperatura corporal.

A continuación encontrarán información importante relativa al torneo.

Se recomienda a los jugadores que consulten la información cada día en la web del torneo puesto que la información puede ir variando.



FORMULARIO DE
LOCALIZACIÓN PERSONAL
(FLP)



FORMULARIO DE LOCALIZACIÓN PERSONAL (FLP)

A ser completado por todos los participantes del evento.

Nombre y apellidos (tal como aparecen en el Pasaporte u otro Documento de Identidad):

Si se trata de un **caddie, entrenador personal o acompañante**, nombre del jugador que lo emplea:

Dirección durante la competición (calle/apartamento/ciudad/número postal/país):

Número de **teléfono**: _____

Correo electrónico: _____

Países/CCAA que visitaste o donde estuviste en los últimos 14 días (además de en Andalucía):

En los últimos 14 días...

	PREGUNTAS	SÍ	NO
1	¿Tuvo contacto cercano con alguien diagnosticado con la enfermedad COVID-19?		
2	¿Proporcionó atención directa a pacientes de COVID-19?		
3	¿Visitó o permaneció en un ambiente cerrado con algún paciente con la enfermedad COVID-19?		
4	¿Trabajó/estudió de forma cercana o compartiendo el mismo ambiente laboral o de clase con pacientes de COVID-19?		
5	¿Ha viajado con un paciente COVID-19 en cualquier medio de transporte?		
6	¿Ha vivido en la misma casa que un paciente COVID-19?		

Le informamos de que los datos facilitados serán tratados por la Federación con la única finalidad de dar cumplimiento a su obligación en materia de protección y prevención de la salud pública en relación con el COVID-19. Dicha información será almacenada por un plazo de 15 días. Si desea información ampliada en materia de protección de datos visite nuestra política de privacidad: <https://rfga.org/es/privacidad>

Esta información se podrá compartir con las autoridades locales de Salud Pública para permitir un rápido rastreo de contactos si un participante en el evento sufre la enfermedad COVID-19 o llegó en contacto con un caso confirmado

Mediante la firma del presente documento, el abajo firmante afirma haber leído, entendido y acepta lo establecido en el Protocolo relativo a la protección de la salud en relación con el COVID-19 de la Federación

Firmado El DEPORTISTA O TUTOR

En _____ a _____ de _____ de 20__



INFOGRAFÍA PROTOCOLO

PROTOCOLO COVID-19 INSTRUCCIONES AL JUGADOR

DE CONFORMIDAD CON EL PROTOCOLO COVID-19 DE LA REAL FEDERACIÓN ANDALUZA DE GOLF
Y EL PROTOCOLO DE COMPETICIONES DE LA RFEF, AECG, AEGG, AEdG Y PGA Spain



Normas básicas

DISTANCIA SOCIAL DE DOS PALOS Y SALUDOS

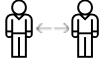

- Mantén en todo momento una distancia social mínima de 1,5 metros. (Se recomienda mantener la **distancia de dos palos**) y evita el contacto físico al saludar.

USO DE MASCARILLA



- Excepto durante el juego en el campo y durante el entrenamiento en zonas de práctica, **usa mascarilla**. Cuando estés jugando, si por algún motivo no puedes mantener la distancia social, **usa mascarilla**.

COMPARTIR EQUIPO E HIGIENIZACIÓN



- Lleva siempre contigo un bote de **gel higienizante**.
- Evita compartir equipo y cualquier otro material. En caso de tener que manipularlo, higienízate antes y después de su uso.

Antes y después de la vuelta

AUTOCHEQUEO, SÍNTOMAS Y FORMULARIO FLP



- Antes de acudir al campo realiza una **autoevaluación en busca de síntomas** (tos, fiebre, falta de aliento, etc.).
- Si estás sufriendo la enfermedad COVID-19 o tienes síntomas compatibles con la enfermedad, comunícalo de inmediato al comité de la prueba y **NO ACUDAS AL CAMPO**.
- Al registrarte en la competición tendrás que entregar el **formulario de localización personal** (FLP). Si no entregas el formulario, no podrás salir a jugar.

GESTIÓN DE LA COMPETICIÓN POR MEDIOS TELEMÁTICOS



- La gestión de la competición se realiza **por medios telemáticos**. Lo jugadores recibiréis la información (Reglas Locales, Posiciones de Bandera, horario de salida, clasificaciones, etc.) por vía telemática.
- El **tablón oficial de anuncios** es la página web de la competición en rfga.org. Consultálo a menudo.

PRÁCTICA – CALENTAMIENTO



- Si fuese necesario para evitar aglomeraciones, te podremos **prohibir o limitar** el tiempo permitido para usar las **zonas de práctica** (campo de prácticas, chipping y putting green de prácticas, etc.) antes y después de la vuelta.

TARJETA DE RESULTADOS



- El comité entregará la tarjeta de resultados higienizada al jugador.
- El jugador anotará **sus resultados en su propia tarjeta** con la conformidad del marcador. El marcador nunca manipulará la tarjeta de resultados del jugador.
- Una vez terminada la vuelta, **marcador y jugador firmarán la tarjeta** y se higienizarán.
- La tarjeta de resultados se devolverá al Comité **por medios telemáticos** y la tarjeta física **se introducirá en el buzón** disponible en la oficina del torneo o donde indique el comité.
- Presta atención a las indicaciones del comité sobre el **procedimiento telemático** de entrega de tarjeta.

Durante la vuelta

BANDERAS Y OBJETOS ARTIFICIALES



- Te recomendamos patear con la **bandera colocada en el agujero**. En caso contrario, te recomendamos que solo un jugador del grupo la manipule, quien se higienizará antes y después de manipularla.
- Evita en lo posible tocar objetos artificiales. En caso contrario, higienízate antes y después de manipularlos.

BUNKERS Y RASTRILLOS



- Los búnkers no pierden su condición de búnker. La Regla 12 sigue en vigor. No es necesario tener reglas locales específicas para ellos.
- Alisa el búnker con tus pies** o con el palo. En caso de que haya rastillos y los uses, higienízate antes y después de su uso.

EQUIPAMIENTO Y PALOS



- Salvo que sea imprescindible, **evita compartir**, prestar ni pedir prestado ningún tipo de **equipamiento** (palos, guantes, bolas, arregla-piques, tees, marcadores de bola, medidores de distancia, etc.). Todos los elementos que se utilicen para el juego, incluyendo carritos y bolsas de palos, serán manipulados exclusivamente por el jugador o su caddie. En caso de manipulación por otra persona, se higienizará antes y después de su uso.

TOCAR LA BOLA



- Se recomienda que el jugador sea el único que marque, levante, drope y reponga la bola dentro y fuera de green. **No deberías tocar otra bola** que no sea la tuya. En caso contrario, se higienizará antes y después de su manipulación.

MODALIDADES QUE COMPARTEN BOLA



- En las modalidades que comparten bola (Foursome, Greensome, Greensome-Chapman, etc.) te recomendamos que **la bola sea manipulada siempre por uno solo** de los jugadores. En caso contrario, usa gel higienizador cuando sea manipulada por uno y otro.

CADDIES



- Si llevas caddie, te recomendamos **que no manipule los palos y la bola**. En caso contrario, se higienizará antes y después de manipularlos.
- Caddie y Jugador (**incluso si son convivientes**) se mantendrán siempre a **1,5 metros** de distancia, o usarán, **ambos, mascarilla**.

PENALIZACIÓN POR INCUMPLIMIENTO INTENCIONADO



- Si el jugador o su caddie incumple intencionadamente cualquier directriz de este Protocolo adoptada por el Comité, incurre en la siguiente penalización:
 - Primera infracción: **Penalización General** (Dos golpes en Stroke Play o Pérdida del Hoyo en Match Play)
 - Siguiente infracción: **Descalificación** (y debería ser invitado a abandonar el campo)
- El acto accidental o no intencionado no supone infracción.



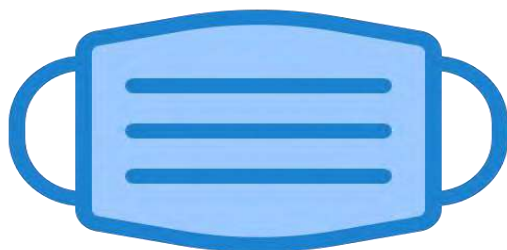

USO OBLIGATORIO DE MASCARILLAS

Los **jugadores** deberán hacer uso obligatorio de la mascarilla **excepto durante el juego en el campo y durante el entrenamiento** en zonas de prácticas.

Todos los participantes se mantendrán **siempre a 1,5 metros** de distancia.

Todos los asistentes, espectadores, entrenadores, acompañantes, oficiales, etc., incluso los que conviven en el mismo domicilio, tanto mientras estén en el campo como durante la ceremonia de entrega de premios, **están obligados a usar mascarillas en todo momento**. En caso contrario serán invitados a abandonar el campo o la zona de la ceremonia de entrega de premios.

En la cafetería, restaurante y zonas privadas de la casa club se atenderán a las normas de la instalación deportiva.

En la oficina del torneo es obligatorio el uso de mascarillas.





COMITÉ Y ÁRBITROS



CAMPEONATOS DE ANDALUCÍA MASCULINO Y FEMENINO DE PITCH AND PUTT 2020

COMITÉ DEL PRUEBA

D. JUAN **ÁLVAREZ** LOZANO

(ALOHA GOLF CLUB)

[VB02013985]

D. CARLOS RAMÓN DE FATA GONZÁLEZ

(RFGA)

[AM00222495]

D. JOSÉ MANUEL CRESPO SÁNCHEZ

(RFGA)

[AM11125373]

ÁRBITROS

D. LUIS MANSILLA GARCÍA

(RFGA)

[AM51097670]

D. CARLOS ACEVEDO RAMOS

(RFGA)

[AM01261469]



INSTRUCCIONES USO DE INSTALACIONES



USO DE INSTALACIONES

Se ruega a los jugadores que hagan un uso prudente de las instalaciones, no permaneciendo en ellas más tiempo de lo indispensable.

Deben evitarse las aglomeraciones de personas. Durante su estancia en las instalaciones se mantendrá en todo momento la distancia de seguridad recomendada de dos pasos con un mínimo absoluto de 1,5 metros.

Por favor, extremen las medidas de higiene personal y respiratoria; laven las manos frecuentemente.

En caso de considerarse necesario, el Comité podrá restringir el uso de las instalaciones y/o asignar turnos para ello, lo que sería oportunamente anunciado.

EL CAMPO DE PRÁCTICAS PERMANECERÁ CERRADO.

LOS VESTUARIOS DE LA CASA CLUB ESTARÁN CERRADOS.

CASA CLUB – 8:00 h. a 20:00 h.

OFICINA DEL TORNEO – 8:00 h. a 20:00 h.



INTERRUPCIÓN
SUSPENSIÓN
DEL JUEGO



Campeonatos Internacionales de Andalucía Individual Absolutos de Pitch & Putt 2020

Las siguientes señales se usarán cuando se suspenda el juego:

INTERRUMPIR EL JUEGO INMEDIATAMENTE: UN TOQUE PROLONGADO DE SIRENA

Cuando el juego es suspendido por el Comité **debido a una situación peligrosa**, si los jugadores de un partido o grupo se encuentran entre el juego de dos hoyos, no deben reanudar el juego hasta que el Comité haya ordenado la reanudación del juego. Si están jugando un hoyo, **deben interrumpir el juego inmediatamente** y no reanudar el juego hasta que el Comité haya ordenado la reanudación del juego. Si un jugador no interrumpe inmediatamente el juego, está descalificado salvo circunstancias que justifiquen la no aplicación de la penalidad como está previsto en la Regla 5.7b.

Durante la suspensión del juego por situación peligrosa, no se usarán las áreas de práctica.

LOS JUGADORES PUEDEN MARCAR Y LEVANTAR SU BOLA Y **DEBEN DIRIGIRSE INMEDIATAMENTE A LA CASA CLUB** Y ESPERAR INSTRUCCIONES

INTERRUMPIR EL JUEGO: TRES TOQUES PROLONGADOS DE SIRENA, REPETIDOS

Si los jugadores en un partido o en un grupo están entre el juego de dos hoyos, no deben reanudar el juego hasta que el Comité haya ordenado la reanudación del juego. Si han comenzado el juego de un hoyo, pueden interrumpir el juego inmediatamente o continuar el juego del hoyo, siempre que lo hagan sin demora. Si los jugadores eligen continuar el juego del hoyo, están autorizados para interrumpir el juego antes de terminarlo. En cualquier caso, el juego debe interrumpirse después de terminado el hoyo.

LOS JUGADORES PUEDEN MARCAR Y LEVANTAR SU BOLA Y **DEBEN PERMANECER EN EL CAMPO** A LA ESPERA DE INSTRUCCIONES

REANUDAR EL JUEGO: DOS TOQUES CORTOS DE SIRENA

Se informará a los jugadores sobre cómo y cuándo se reanudará el juego. El juego debe ser reanudado desde donde fue interrumpido, incluso si la reanudación ocurre en un día posterior. Los jugadores deben reanudar el juego cuando el Comité haya ordenado la reanudación.

Antes de reanudar el juego, se instruirá a los jugadores para que vuelvan a sus posiciones en el campo y se proporcionará tiempo suficiente para ello. Si es posible, el Comité proporcionará también tiempo adicional para calentar.

Puede obtener más información sobre el procedimiento de suspensión y reanudación del juego en la Regla 5.7.



POSICIONES DE BANDERA Y TIEMPOS

POSICIONES DE BANDERA Y TIEMPOS



Torneo/Tournament:

CTOs ANDALUCIA P&P

Campo/Course:

ALOHA GOLF CLUB

Fecha/Date:

Sábado, 1 de Agosto de 2020

Hoyo	POSICIONES DE BANDERA			
	Frente	Lado	A Bandera	Fondo Green
1 / 10	4	C	63	12
2 / 11	8	5 D	75	18
3 / 12	17	4 D	85	22
4 / 13	8	4 I	109	36
5 / 14	9	2 I	43	13
6 / 15	3	4 D	58	13
7 / 16	11	2 I	43	16
8 / 17	9	3 I	86	16
9 / 18	14	3 D	91	34

MEDIDAS EN PASOS

I = Izquierda / Left

D = Derecha / Right

Hoyo	1	2	3	4	5	6	7	8	9	10	11	12	13	14	15	16	17	18
Par	3	3	3	3	3	3	3	3	3	3	3	3	3	3	3	3	3	3
T/H	00:11	00:11	00:11	00:12	00:10	00:11	00:10	00:11	00:11	00:13	00:11	00:11	00:12	00:10	00:11	00:10	00:11	00:11
Acum	00:11	00:22	00:33	00:45	00:55	01:06	01:16	01:27	01:38	01:51	02:02	02:13	02:25	02:35	02:46	02:56	03:07	03:18

POSICIONES DE BANDERA Y TIEMPOS



Torneo/Tournament: CTOs ANDALUCIA P&P
 Campo/Course: ALOHA GOLF CLUB
 Fecha/Date: Domingo, 2 de Agosto de 2020

Hoyo	POSICIONES DE BANDERA			
	Frente	Lado	A Bandera	Fondo Green
1 / 10	8	3 I	67	12
2 / 11	5	5 I	72	18
3 / 12	4	4 I	72	22
4 / 13	19	3 D	120	36
5 / 14	9	2 D	43	13
6 / 15	4	4 I	59	13
7 / 16	10	3 D	42	16
8 / 17	10	3 D	87	16
9 / 18	25	C	102	34

MEDIDAS EN PASOS

I = Izquierda / Left D = Derecha / Right

Hoyo	1	2	3	4	5	6	7	8	9	10	11	12	13	14	15	16	17	18
Par	3	3	3	3	3	3	3	3	3	3	3	3	3	3	3	3	3	3
T / H	00:09	00:10	00:11	00:10	00:09	00:10	00:10	00:10	00:11	00:10	00:10	00:11	00:10	00:09	00:10	00:10	00:10	00:11
Acum	00:09	00:19	00:30	00:40	00:49	00:59	01:09	01:19	01:30	01:40	01:50	02:01	02:11	02:20	02:30	02:40	02:50	03:01

Campeonato de Andalucía Absoluto P&P

Aloha Golf 2 de Agosto de 2020 Salidas Tee 1		Hoyo	1	2	3	4	5	6	7	8	9	10	11	12	13	14	15	16	17	18	
		Par	3	3	3	3	3	3	3	3	3	3	3	3	3	3	3	3	3	3	3
		T / H	00:09	00:10	00:11	00:10	00:09	00:10	00:10	00:10	00:11	00:10	00:10	00:10	00:11	00:10	00:09	00:10	00:10	00:10	00:10
		Acum	00:09	00:19	00:30	00:40	00:49	00:59	01:09	01:19	01:30	01:40	01:50	02:01	02:11	02:20	02:30	02:40	02:50	03:01	
GRP	Jugador/a	H. SAL.	Hora Puesta de Bandera del Grupo																		
1	F26 F25 F24 Cristina Mª Vazquez Garcia Ana Urbano Cuesta Julia Gelma Labarga	08:30	08:39	08:49	09:00	09:10	09:19	09:29	09:39	09:49	10:00	10:10	10:20	10:31	10:41	10:50	11:00	11:10	11:20	11:31	
2	F23 F22 F21 Amanda Lopez Gomez Sabrina Antonelli Sara Rattone	08:39	08:48	08:58	09:09	09:19	09:28	09:38	09:48	09:58	10:09	10:19	10:29	10:40	10:50	10:59	11:09	11:19	11:29	11:40	
3	F20 F19 F18 F17 Silvia Guerrero Gonzalez Valeria Ramirez Lopez Rebeca Lopez Gomez Isabel Camps Soler	08:48	08:57	09:07	09:18	09:28	09:37	09:47	09:57	10:07	10:18	10:28	10:38	10:49	10:59	11:08	11:18	11:28	11:38	11:49	
4	F16 F15 F14 F13 Aitana Sanchez Ibanez Alexandra Kharchenko Maria Kharchenko Carlot Sierra Maya	08:57	09:06	09:16	09:27	09:37	09:46	09:56	10:06	10:16	10:27	10:37	10:47	10:58	11:08	11:17	11:27	11:37	11:47	11:58	
5	m56 m55 m54 m53 Francisco Javier Fernandez Carrasco Enrique Flores Cerdan Antonio Medina Rodriguez Juan Carlos Roldan Guardeno	09:06	09:15	09:25	09:36	09:46	09:55	10:05	10:15	10:25	10:36	10:46	10:56	11:07	11:17	11:26	11:36	11:46	11:56	12:07	
6	m52 m51 m50 m49 Aitor Toro Rodriguez Pedro Montiel Salas Juan Muñoz Lozano Jesus Daniel Mena Balades	09:15	09:24	09:34	09:45	09:55	10:04	10:14	10:24	10:34	10:45	10:55	11:05	11:16	11:26	11:35	11:45	11:55	12:05	12:16	
7	m48 m47 m46 m45 Juan Jose Reyes Segador Pablo Mena Chaparro Fernando Lillo Saez Angel Medina Rodriguez	09:24	09:33	09:43	09:54	10:04	10:13	10:23	10:33	10:43	10:54	11:04	11:14	11:25	11:35	11:44	11:54	12:04	12:14	12:25	
8	m44 m43 m42 m41 Jose Delboy Cabello Daniel Lopez Broncano Alejandro Guirado Rando Salvador Guerrero Alvarez	11:15	11:24	11:34	11:45	11:55	12:04	12:14	12:24	12:34	12:45	12:55	13:05	13:16	13:26	13:35	13:45	13:55	14:05	14:16	
9	m40 m39 m38 m37 Sebastian Perez Garcia Corrado Rattone Nicolas Rebossio Insua Juan Carlos Ramirez Dominguez	11:24	11:33	11:43	11:54	12:04	12:13	12:23	12:33	12:43	12:54	13:04	13:14	13:25	13:35	13:44	13:54	14:04	14:14	14:25	
10	m36 m35 m34 m33 Fernando Lillo Zorrilla Andres Baena Diaz Gabriel Ramirez Trujillo Mario Quintero Ortiz	11:33	11:42	11:52	12:03	12:13	12:22	12:32	12:42	12:52	13:03	13:13	13:23	13:34	13:44	13:53	14:03	14:13	14:23	14:34	
11	m32 m31 m30 m29 Juan Rafael Carrillo Lopez Niolo Natoli Marfil Gonzalo Baños Ramos Samuel Ramirez Lopez	11:42	11:51	12:01	12:12	12:22	12:31	12:41	12:51	13:01	13:12	13:22	13:32	13:43	13:53	14:02	14:12	14:22	14:32	14:43	
12	m28 m27 m26 m25 Beltran Gomez Pico Mikhail Gramotkin Konstantin Shitov Ricardo Lantero Calleja	11:51	12:00	12:10	12:21	12:31	12:40	12:50	13:00	13:10	13:21	13:31	13:41	13:52	14:02	14:11	14:21	14:31	14:41	14:52	
13	m24 m23 m22 m21 Juan Soler Espinosa David Quintero Ortiz Giovanni Albertazzi Andres Pastor Ayllon	12:00	12:09	12:19	12:30	12:40	12:49	12:59	13:09	13:19	13:30	13:40	13:50	14:01	14:11	14:20	14:30	14:40	14:50	15:01	
14	m20 m19 m18 m17 Martin Cervera Garcia Juan Jose Grande Roman Gonzalo Rosa Manzanares Cristobal Varo Galiano	12:09	12:18	12:28	12:39	12:49	12:58	13:08	13:18	13:28	13:39	13:49	13:59	14:10	14:20	14:29	14:39	14:49	14:59	15:10	
15	f12 f11 f10 f9 Julia Gil Salas Nuria Maestre Cañete Cristina Albertazzi Maria Purroy Galan	14:00	14:09	14:19	14:30	14:40	14:49	14:59	15:09	15:19	15:30	15:40	15:50	16:01	16:11	16:20	16:30	16:40	16:50	17:01	
16	m16 m15 m14 m13 Jose Ortiz Revuelta Tomas Calero Campos Neil Gzouli Samuel Rodriguez Gomez	14:00	14:09	14:19	14:30	14:40	14:49	14:59	15:09	15:19	15:30	15:40	15:50	16:01	16:11	16:20	16:30	16:40	16:50	17:01	
17	m12 m11 m10 m9 Aitor Macias Lopez Alejandro Tamayo Bautista James Ducker Juan Antonio Ruiz Batana	14:09	14:18	14:28	14:39	14:49	14:58	15:08	15:18	15:28	15:39	15:49	15:59	16:10	16:20	16:29	16:39	16:49	16:59	17:10	
18	f8 f7 f6 f5 Ana Rodriguez Rodriguez Irene Garcia Sanchez Noa Terroba Toro Paula Barrio Castaño	14:18	14:27	14:37	14:48	14:58	15:07	15:17	15:27	15:37	15:48	15:58	16:08	16:19	16:29	16:38	16:48	16:58	17:08	17:19	
19	f4 f3 f2 f1 Carla Barrio Castaño Sofia Perez Escarcena Alejandra Cervera Garcia Maria Rodriguez Doblas	14:27	14:36	14:46	14:57	15:07	15:16	15:26	15:36	15:46	15:57	16:07	16:17	16:28	16:38	16:47	16:57	17:07	17:17	17:28	
20	m8 m7 m6 m5 Samuel Love Jose Francisco Perez Santiago Francisco Javier Carrere Lovera Eladio Dano Perez Christow	14:36	14:45	14:55	15:06	15:16	15:25	15:35	15:45	15:55	16:06	16:16	16:26	16:37	16:47	16:56	17:06	17:16	17:26	17:37	
21	m4 m3 m2 m1 Gian Andrea Minciarelli Aime Truong Alberto Baños Ramos Laurentino Gil Salas	14:45	14:54	15:04	15:15	15:25	15:34	15:44	15:54	16:04	16:15	16:25	16:35	16:46	16:56	17:05	17:15	17:25	17:35	17:46	
		Hoyo	1	2	3	4	5	6	7	8	9	10	11	12	13	14	15	16	17	18	
		Par	3	3	3	3	3	3	3	3	3	3	3	3	3	3	3	3	3	3	
		P/H	00:09	00:10	00:11	00:10	00:09	00:10	00:10	00:10	00:11	00:10	00:10	00:11	00:10	00:09	00:10	00:10	00:10	00:10	
		Acum	00:09	00:19	00:30	00:40	00:49	00:59	01:09	01:19	01:30	01:40	01:50	02:01	02:11	02:20	02:30	02:40	02:50	03:01	



INSTRUCCIONES
ENTREGA DE
TARJETAS



Real Federación Andaluza de Golf

01/08/2020 Campeonato de Andalucía Masculino y Femenino P&P

Para reducir el contacto físico con las tarjetas..

- 1 Confirma el resultado con tu marcador. Si hay un código qr en tu tarjeta, escanéalo con tu móvil o usa el que aparece a continuación



a) Si ves un qr en tu tarjeta, escanéalo b) Si no, usa el que tienes a la derecha o usa la URL: golp.es/epYMt

golp.es/epYMt

- 2 Sube foto de la tarjeta indicando jugador y marcador, y con las firmas de ambos

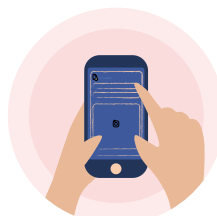

- 3 Deposita la tarjeta en la caja o buzón habilitados (imprescindible)



No olvides lavarte las manos

PARA ENTREGAR LA TARJETA

Escanea el código QR de tu tarjeta

Indica Jugador y marcador

Coloca la tarjeta **firmada** en esta dirección



Haz la foto asegurándote de que se vea **el resultado completo, la etiqueta con tu nombre y las firmas**

Deposita la tarjeta en el lugar habilitado.

Recuerda lavarte las manos y seguir las recomendaciones de distanciamiento social



Todo el proceso se realizará evitando aglomeraciones y manteniendo en todo momento el distanciamiento social de al menos 1,5 metros.

En la zona de recogida de tarjetas, el jugador, una vez firmada, depositará su tarjeta encima de una mesa, que se encontrará higienizada, se retirará y el marcador la revisará, firmándola si la encuentra correcta (el marcador no tocará la tarjeta en ningún momento). Revisada y firmada la tarjeta por ambos, el jugador procederá a escanear el código QR, fotografiarla y enviarla telemáticamente. Con posterioridad, el jugador, introducirá la tarjeta en la caja habilitada al efecto.



OTRA INFORMACIÓN DE INTERES



CAMPEONATOS DE ANDALUCÍA MASCULINO Y FEMENINO DE PITCH AND PUTT 2020

INFORMACIÓN

EN CASO DE EMPATE PARA EL PRIMER PUESTO EN CUALQUIERA DE LAS CATEGORÍAS (CABALLEROS – DAMAS), PARA DILUCIDAR EL CAMPEÓN O CAMPEONA DE ANDALUCÍA DE PITCH AND PUTT 2020 SE PROCEDERÁ A UN DESEMPATE MEDIANTE PLAY-OFF QUE SE DISPUTARÁ EN EL HOYO 9 TANTAS VECES COMO SEA NECESARIO HASTA DESHACER EL EMPATE

LA ENTREGA DE TROFEOS TENDRÁ LUGAR 15 MINUTOS DESPUÉS DE ENTREGADA LA ÚLTIMA TARJETA EN LA TERRAZA ALEDAÑA AL GREEN DEL HOYO 9.